MF GHOST

Shuichi Shigeno

18

MANGA-PDF.COM
www.manga-pdf.com

COPYRIGHT • ลิขสิทธิ์ถูกต้อง

SIAM INTER COMICS

MANGA-PDF.COM

WWW.GEARSFIVE.COM
LINE bepohome

18

MI-GHOST

Shuichi Shigeno

www.manga-pdf.com

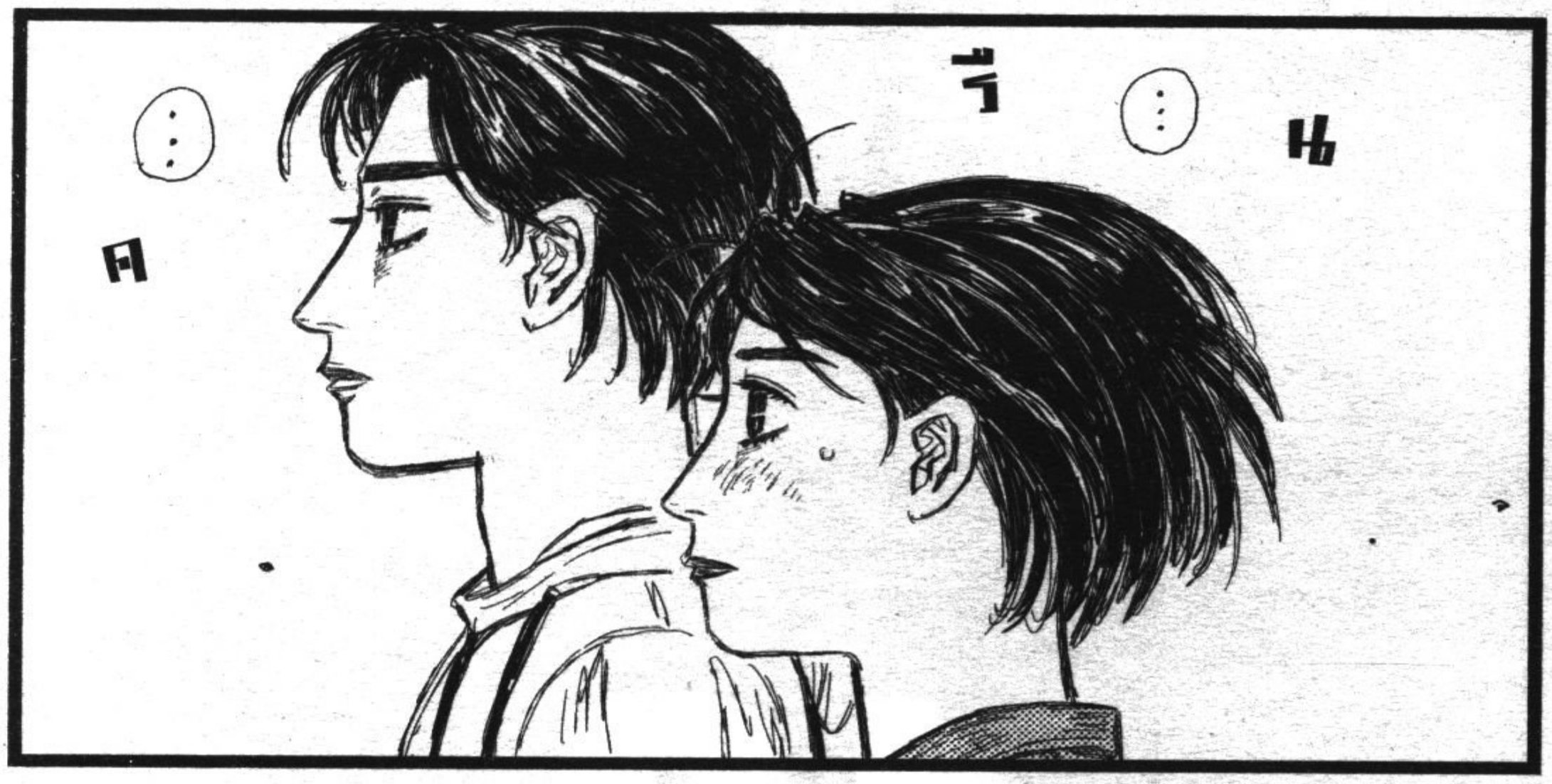

CONTENTS

ตอนที่ 203	เคานต์ดาวน์	003
ตอนที่ 204	เริ่มจู่โจมอย่างเงียบเชียบ	019
ตอนที่ 205	บุรุษที่อยู่อีกฟั่ง	035
ตอนที่ 206	จอมราชันร้อนรน	051
ตอนที่ 207	ตัดสินตอนท้าย	067
ตอนที่ 208	สักการะคังอิจิโอมิยะ	083
ตอนที่ 209	624	099
ตอนที่ 210	ตอนพิเศษ	115
ตอนที่ 211	ปาร์ตี้สาวๆ	131
ตอนที่ 212	หน้าใหม่	147
ตอนที่ 213	ค้นพบสิ่งที่ตามหา	163
ตอนที่ 214	คลอดปลอดภัย	179

www.manga-pdf.com

MANGA-PDF.COM

ตามมา
ด้วย
รถ
หมายเลข
9
!!

รถ
หมายเลข
2
เข้าสู่
เซ็กเตอร์
2
!!

ตอนที่ 203 เคานต์ดาวน์

www.manga-pdf.com

MANGA-PDF.COM

www.manga-pdf.com

เติบโตขึ้นนี่
...
กลายเป็น
นักแข่ง
ที่ขึ้นมาถึง
อันดับนี้ได้
...

ไอบะ
งั้น
หรือ
...

อาคาบะ ไคโตะ

ถ้า
เกาะติดได้
ตอนท้าย
จะต้อง
มีโอกาส
แน่
...
!!

ไอบะ ชุน

อาคาบะ
...

ไม่ยอม
ให้หนี
หรอก

รถหมายเลข 4
ซาวาดาริ
รถหมายเลข 6
ยานาจิตะ
รถหมายเลข 18
คิตะฮาระ
!!

กลุ่ม
อันดับ
7
ค่อยๆ
ผ่านไป
!!

MANGA-PDF.COM

กลุ่ม
อัน
ดับ
10

www.manga-pdf.com

MANGA-PDF.COM

ความยาวของดับเบิลเลน...

มือเก๋าน่ีลำบากแฮะ

อิชิงามิ ฟูจิน

แต่จุดที่อิชิงามิฟูจินเก่งก็คือไม่เผยช่องโหว่...

ไม่ได้คิดว่าเร็วอะไรเป็นพิเศษ...

มาเอโซโนะ คาสึฮิโระ

ไม่มีแรงบันดาลใจที่จะแซงขึ้นหน้าเลย...

พอไม่มีรถคันหน้าอยู่ใกล้ๆ...

โอโอชิ ไดโจะ

www.manga-pdf.com

MANGA-PDF.COM

ไม่มีใคร
อยู่เลย
ทั้ง
ข้างหน้า
ข้างหลัง
:
:
!!

ซาคาโมโตะ ยูได

โดด
เดี่ยว
ชะมัด
:
:

www.manga-pdf.com

กลุ่ม
อัน
ดับ
14

MANGA-PDF.COM

ไม่งั้น
หลัง
จากนี้
จะโดนว่า
อะไรบ้าง
ก็ไม่รู้
⋮

ยาชิโอะ คาเครุ

ต้อง
หาทาง
แซงขึ้นนำ
เทย์เลอร์
หนี
อันดับบ๊วย
ให้ได้
⋮

เริ่ม
ท้ายปัด
อย่าง
เห็น
ได้ชัด
⋮

J. เทย์เลอร์

การ
ยึดเกาะ
ของ
ล้อหลัง
ชักจะ
แปลกๆ

www.manga-pdf.com
MANGA-PDF.COM

ท้ายแถว
ตอนนี้อยู่ที่
เซ็กเตอร์ 1
กลุ่มนำ
กำลังจะเข้าสู่
ช่วงท้าย
ของ
เซ็กเตอร์ 2

ขบวนทัพ
สิบห้าเทพ
ต่อแถว
กัน
ยาวเหยียด

www.manga-pdf.com

MANGA-PDF.COM

เริ่มเปลี่ยน
มาวิ่งแบบ
เลี้ยงไลน์
ไม่ปล่อยให้
รถที่
ตามหลังมา
แทรก
ขึ้นมาได้

ถึงตอนนี้
มีการ
เปลี่ยนแปลง
นิดหน่อย
เอมา กรีน
ฉีกหนี
จากหน้าสุด
by ซีโด

นักแข่ง
ระดับเธอ
ทำแบบนี้
ถ้า
ไม่มีอะไรจริงๆ
ก็คงหาทาง
แทรกขึ้นไป
ไม่ได้
⋮

จะสยบ
ยังไงล่ะนั่น
ราชัน
เบคเคนเบาเออร์
ไม่มีทาง
ยอมรับ
อันดับแบบนี้
แน่

MANGA-PDF.COM

อีกเดี๋ยว
ก็จะถึง
จัมป์สเตจ
ครั้งที่
6
!!

ทั้งสองคน
มั่นใจเต็มที่
ในเรื่อง
การแข่ง
กลางอากาศ
!!

www.manga-pdf.com

MANGA-PDF.COM

จุด
ที่นาย
ถนัด
...

ก็แค่
ช่วย
บดขยี้
...

แบบนั้น
ทางออก
ก็
อึดอัด
แย่

ใช้
วิธีการ
น่าเบื่อ
ชะมัด
...

รถ
หมายเลข
12
ไล่ตามมา
!!

กำลัง
ซิ่งเต็มที่
ตรงเขต
วิ่งสวน
ก่อน
กระโดด
!!

www.manga-pdf.com

MANGA-PDF.COM

www.manga-pdf.com
MANGA-PDF.COM

WWW.GEARSFIVE.COM
LINE bepohome
www.manga-pdf.com

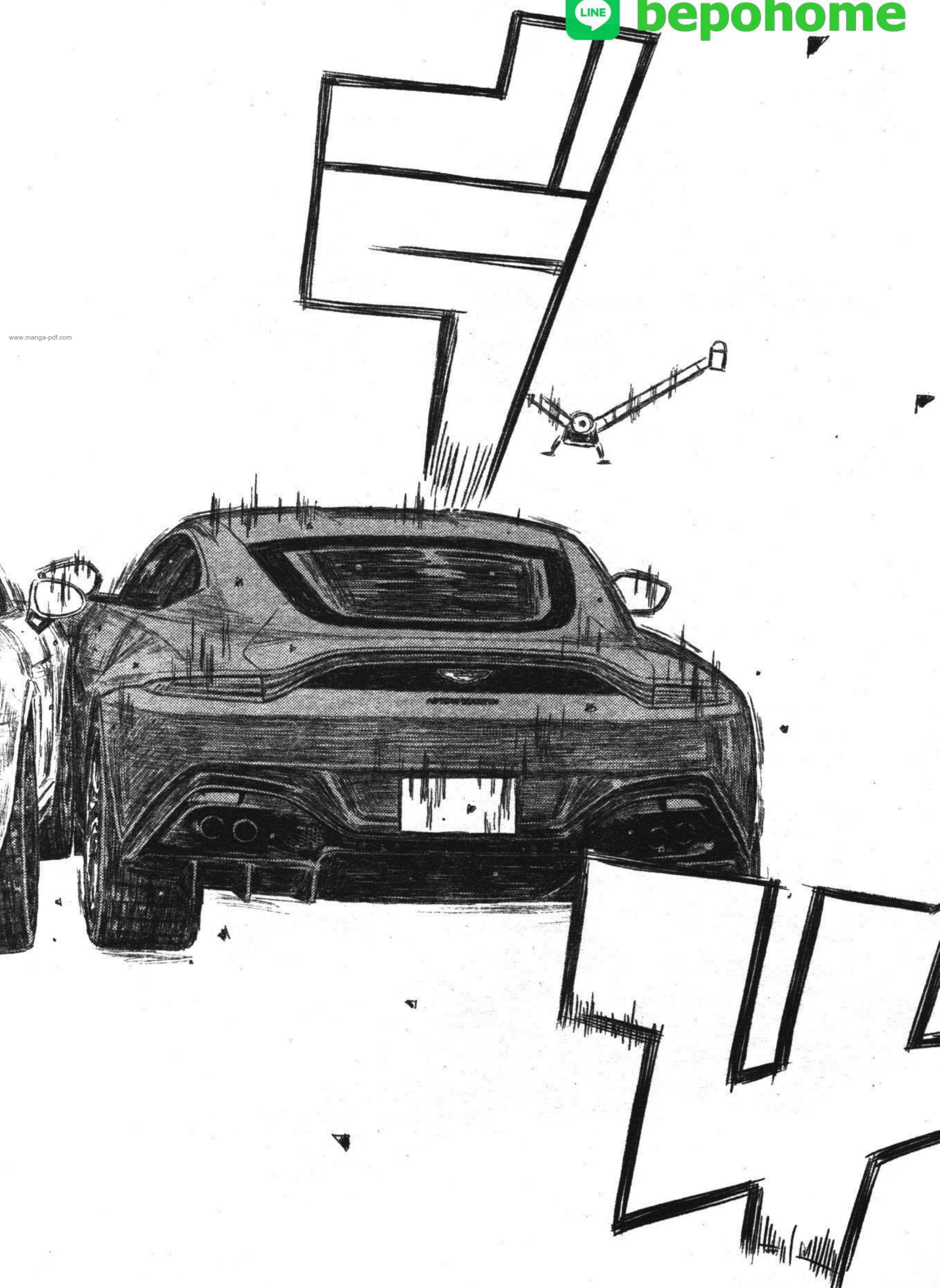

MANGA-PDF.COM

WWW.GEARSFIVE.COM
LINE bepohome
www.manga-pdf.com

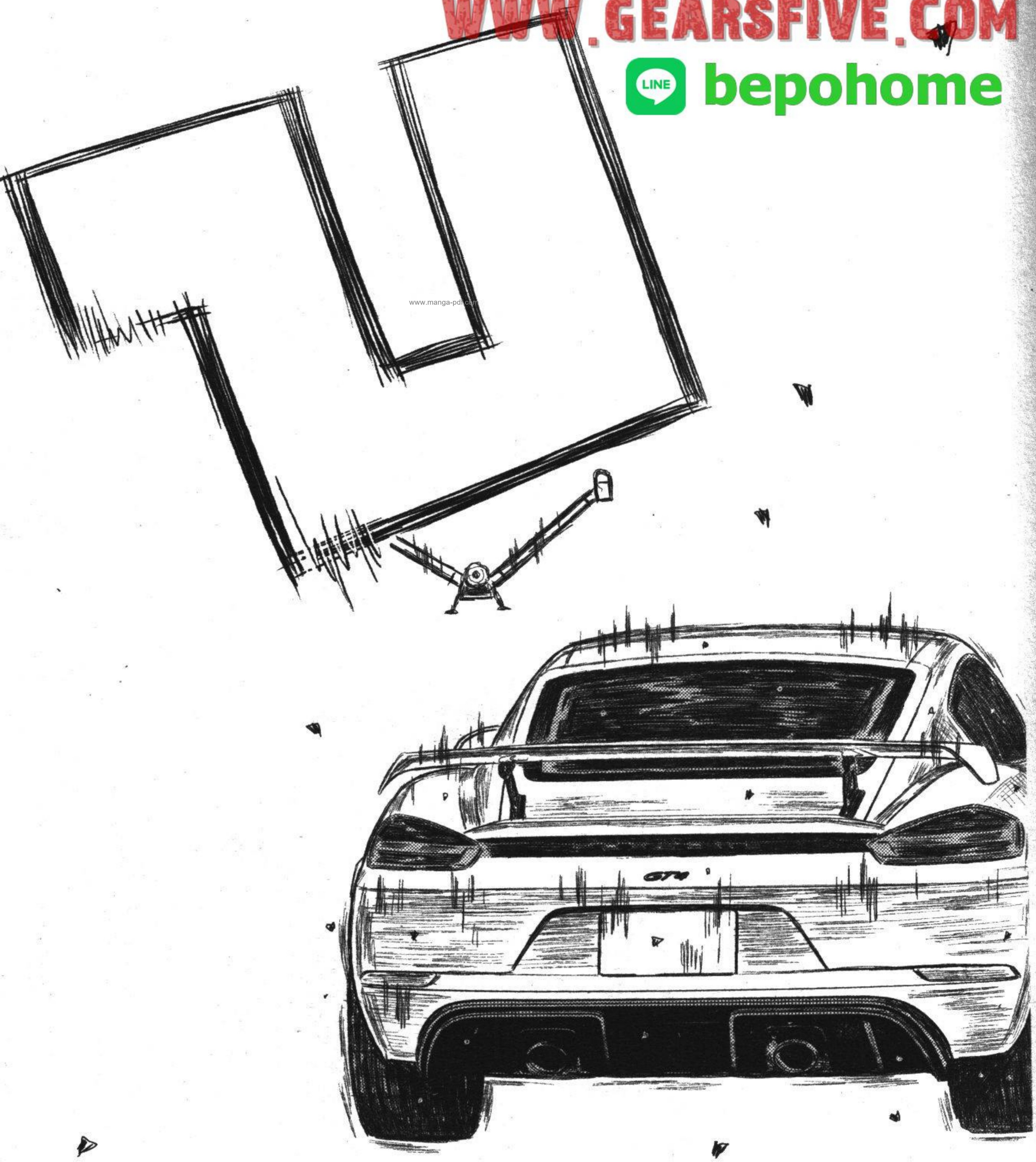

MANGA-PDF.COM

www.manga-pdf.com

เข้าประชิดกลางอากาศ!!

แปลบ แปลบ

MANGA-PDF.COM

www.mangapdf.com

MANGA-PDF.COM

หลังจาก
ลงพื้น
ก็ยัง
มีการปะทะ
เดือดอีก
:
:
แต่ว่า
:
:
!!

การรุกรับ
ชิง
ตำแหน่ง
หัวแถว
อัน
ดุเดือด
!!

มีการ
ปะทะกัน
ก่อนจะ
ลงถึงพื้น
ด้วย

www.manga-pdf.com

จอมราชัน
เบคเคน
เบาเออร์
ชิงตำแหน่ง
ผู้นำคืนมา
!
!!

แป้ก

ไม่เคยมี
การปะทะกัน
กลางอากาศ
ที่เสียง
แบบนี้
มาก่อน
!!

ๆ

ตอนที่ 203 END

MANGA-PDF.COM

นี่คือแก่นแท้
ของจอมราชัน
ที่คำนวณไว้
อย่างละเอียดยิบ
จนถูกเรียกว่า
เครื่องจักร
ที่แม่นยำ
!!

รถ
หมายเลข
624
ต้องเสียเวลา
ตั้งหลักใหม่
ทำให้
ความเร็วตก
|

押ボタン式

押ボタン

ตอนที่ 204 เริ่มจู่โจมอย่างเงียบเชียบ

www.manga-pdf.com

MANGA-PDF.COM

MANGA-PDF.COM

กำลังเข้าสู่ช่วงสุดท้าย

หวา... มิสเตอร์เบคเคนเบาเออร์ขึ้นนำเอมาซะแล้ว...

ไม่ยอมให้หนีหรอก...

เราเองก็ต้องตามไป

86

ช่วยตอบสนองความคาดหวังของฉันหน่อย...

เอทซิกส์!!

www.manga-pdf.com

MANGA-PDF.COM

ตอนที่ 7

ปี๊ย

อะไรเนี่ย...!?

www.manga-pdf.com
MANGA-PDF.COM

ไม่
เหยียบ
เบรก
⋮
กันเลย
เหรอ
⋮

เลี้ยว
ได้
ซะ
ที่ไหน
⋮

มีหวัง
ชนหิน
ที่ขอบ
จน
กระเด็น
⋮
!!

MANGA-PDF.COM

อะไร

วะ

เนี่ย

...

!?

หา

...

กึง

www.manga-pdf.com

MANGA-PDF.COM

身代リ不可

www.manga-pdf.com

MANGA-PDF.COM

หวา
รถ
หมายเลข 86
แซงขึ้นนำ
รถ
หมายเลข 885
แล้ว
!!

www.manga-pdf.com

MANGA-PDF.COM

จะว่าเห็น
ก็เห็นอยู่
หรอกครับ
...

แต่
ไม่เข้าใจ
สถานการณ์
ว่า
เกิดอะไร
ขึ้น

เกิดอะไรขึ้น
กันแน่ครับ
!!
คุณซีโด
...
เห็นฉาก
เมื่อกี้
ไหมครับ
?

โอตาวาระ:

แต่กลับ
ยกตัวขึ้น
แล้วว่ิง
ผ่านไปได้
ทั้ง
อย่างนั้น

ผมมองว่า
รถหมายเลข 86
ใช้ความเร็ว
มากเกินไป
คิดว่าน่าจะปะทะ
กับพื้นต่างระดับ
ที่ทางเท้า
...

www.manga-pdf.com

เป็นภาพที่
ทำเอาสงสัย
สายตา
ตัวเองเลย
...

MANGA-PDF.COM

ตอนที่
รถหมายเลข 2
เข้าหา
รถหมายเลข 624
ในรอบที่ 3
ยังกระเด็นออกไป
เพราะ:
พื้นต่างระดับนั่น
?

แต่ว่า...
ทำไมถึง
ข้ามไอ้นั่น
ไปได้
ล่ะครับ
!?

อย่าง
ที่พูด
นั่น
ละครับ
...

คาตาจิริ
คานาตะ:
แค่
ดวงดี
...

หรือว่า
มีทริคอะไร
บางอย่าง
ตอนนี้
ยังฟันธง
ไม่ได้ครับ
by ซีโด

www.manga-pdf.com

MANGA-PDF.COM

www.manga-pdf.com

ตามหลัง
คาตางิริ
คานาตะ
ดูดซับอะไร
สักอย่าง
นี่คือ
เป้าหมายแรกสุด
⋮

ะ PDF ได้ที่
MANGA-PDF.COM

นี่ละ...
เหตุการณ์
แบบนี้
ที่ฉัน
ต้องการ

ถ้านาย
ทำได้
ฉันก็น่า
จะทำได้
!!

คอยดูเถอะ
!!
ทำแบบ
เมื่อกี้
อีกครั้ง
⋮

MANGA-PDF.COM

www.manga-pdf.com

MANGA-PDF.COM

ไม่ได้

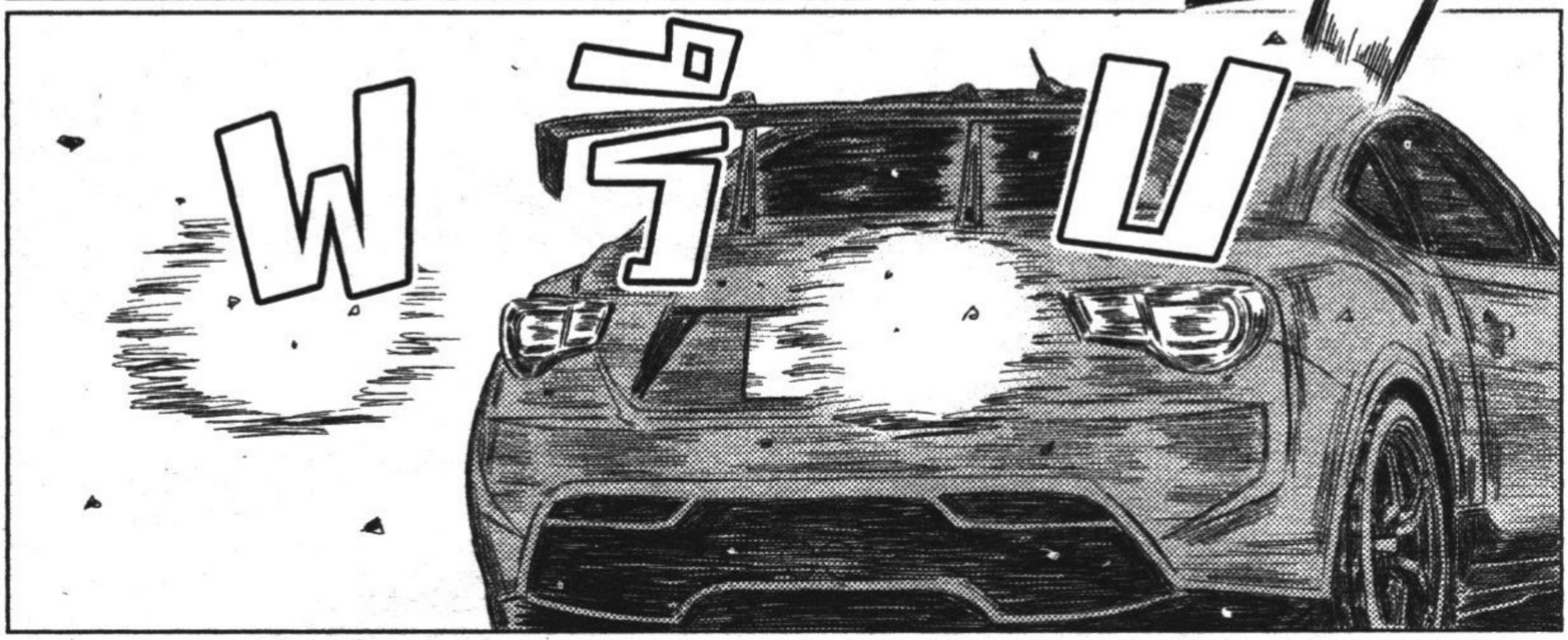
วู้ดดด

www.manga-pdf.com

MANGA-PDF.COM

MANGA-PDF.COM

สัมผัสความเร็วของนักแข่งรถทำให้เกิดแพนิค...

น่ากลัวชะมัด...ความเร็วตอนเช้านี่...

www.manga-pdf.com

อย่าไปกลัวเซนะ...

มันบอกว่าข้างหน้านี่ตัน...

ฉันเองก็...น่าจะทำได้!!

ฝ่าลิมิตเตอร์ทางใจซะ!!

ตอนที่ 204 END

MANGA-PDF.COM

ตอนที่ 205 บุรุษที่อยู่อีกฟาก

www.manga-pdf.com

MANGA-PDF.COM

www.manga-pdf.com

MANGA-PDF.COM

ไป
เลย

www.manga-pdf.com

MANGA-PDF.COM

ทำไม
กัน
!!

รถ
หมายเลข
885
หมุน
!!

www.manga-pdf.com

MANGA-PDF.COM

เกิดเรื่องวุ่นใหญ่แล้ว หนึ่งในสี่คันดันมาเสียหลักเอาตอนนี้ !!

คนพวกนี้ไม่มีแนวคิดเรื่องตั้งรับบ้างเลยหรือ

โมโรโบชิเซนะ: เสียหายหนัก !!

www.manga-pdf.com

MANGA-PDF.COM

น่า
ตื่นตะลึง
ทีเดียว
...

ผม
ตั้งใจดูอยู่
ตลอดนี้
เข้าใจแล้วว่า
คาตาจิริ
คานาตะ
ทำอะไร

คุณซีโด
!!
เกิดอะไรขึ้นกับ
รถสองคันที่
ชิงอันดับ 3
ครับ
!?

แต่ว่า
ก่อนที่ล้อหลัง
จะชน
พื้นต่างระดับ
เหยียบคันเร่ง
เต็มที่
ช่วยเพิ่มสไลด์
แองเกิล

ดังนั้น
ไลน์จึงกว้างขึ้น
อยู่ในสภาพ
ดริฟต์ 4 ล้อ
กำลังจะชนขอบ
ทางเท้า

เข้าโค้ง
ด้วย
ความเร็ว
เต็มพิกัด

www.manga-pdf.com

MANGA-PDF.COM

นอกจากนั้น
ยังใช้ประโยชน์
จากแรงต้าน
ในตอนนั้น
เปลี่ยนทิศทาง
ของเวกเตอร์
ที่กำลังจะปัดออก
ด้านนอก
ให้ไปต่อได้

ทำให้ศูนย์
ของรถ
เหลื่อมด้วย
องศาของ
ทางเท้า

ล้อที่หมุน
ด้วย
ความเร็วสูง
จึงไม่ตีตรง
พื้นต่างระดับ
แต่ยกตัวขึ้น
แทน

โอตา
วาระ:

มี
คาตาจิริ คานาตะ
แค่คนเดียว
ที่ใช้สนาม
ได้กว้างขึ้น
เมื่อเทียบกับ
นักแข่งคนอื่นๆ
!!

เป็นแนวคิด
ที่เกินคาดน่าดู
คนปกติ
ไม่น่าจะคิด
เรื่องแบบนี้
ได้

www.manga-pdf.com

MANGA-PDF.COM

www.manga-pdf.com

น่าจะ: บอกว่าเป็น การถ่าย ศูนย์ถ่วง นิดหน่อย มากกว่า

กล้าทำ แถมยัง ทำได้จริง ใน การแข่ง

สมเป็น ผู้สืบทอด ของ ฟุจิวาระ ทาคุมิ ・・・

เห็นแล้ว รู้สึก ได้เลย ครับ ・・・

จะ: ร้อง ให้

ซีโด เคียว อิจิ ร้องไห้ เงียบๆ

อา ตา มิ

MANGA-PDF.COM

www.manga-pdf.com

MANGA-PDF.COM

ไล่บี้
รถหมายเลข
624
ที่อยู่
อันดับ 2
!!

กระสุนสีแดง
ที่นิ่งเงียบ
มานาน
ในที่สุด
ก็เริ่ม
ติดเครื่อง
!!

docomo

40

スピード落せ

www.manga-pdf.com

MANGA-PDF.COM

www.manga-pdf.com

ยางก็
ยึดเกาะ
ไม่ได้
ดั่งใจ

ลำบาก
ชะมัด
ปวดขมับ
แปลับ
เลย

MANGA-PDF.COM

ถึง
ไม่เห็น
ฉัน
ก็รู้ได้
...

ป่านนี้
กลุ่ม
หัวแถว
คง
ตัดสินกัน
ไปแล้ว

สุดยอด
การแข่ง
เลย
สองคน
นั้น
เอาจริง

www.mangarpdf.com

คือ
มิไฮล์
กับ
คานาตะ
...

คน
ที่จะ
แซง
ได้
...

ไม่สิ...
น่าจะ
บอกว่า
...

อยาก
ไปดู
ใกล้ๆ
ชะมัด
...

MANGA-PDF.COM

การแข่งที่ว่านั่น!!

ฉันเองก็อยากร่วมวงด้วย!!

www.manga-pdf.com

MANGA-PDF.COM

รถ
หมายเลข
86
ลงมือ
แล้ว

www.manga-pdf.com

MANGA-PDF.COM

www.manga-pdf.com

MANGA-PDF.COM

ตอนที่ 205 END

MANGA-PDF.COM

ตอนที่ 206 จอมราชันร้อนรน

www.manga-pdf.com

MANGA-PDF.COM

MANGA-PDF.COM

คาตาจิริ
คานาตะ
พิชิต
เอมา กรีน
ในพริบตา
!!

วิ่งเข้าใส่
ทางเท้า
อีกแล้ว

ทันที
ที่อยู่ในระยะ
จู่โจม
ก็ไม่ลังเล
เลย
สักนิด
!!

ขนลุกซู่
เลยครับ
ความเร็ว
ในการ
ตอบสนอง
นี่
!!

www.manga-pdf.com

MANGA-PDF.COM

กระสุนสีแดง
ราวกับลูกไฟ
!!
คาตางิริ
คานาตะ
ช่างน่ากลัว

ฉาก
ไคลแมกซ์
มันก็ต้อง
ชายผู้นี้
จริงๆ
ด้วย

www.manga-pdf.com

MANGA-PDF.COM

วิ่งอยู่
คนเดียว
ในอีก
สเตจหนึ่ง
ได้
...

สิ่งนั้น
แหละ
ที่
ทำให้
เธอ
...

รักนะ
ดาร์ลิง
...

www.manga-pdf.com

ไซเลนต์
อาร์ตติส
พาวเวอร์อัป
ยิ่งกว่า
เมื่อก่อน
...

เอาชนะ
ให้ได้นะ
คานาตะ
!!

แซง
เจ้าดอยช์*
ขี้เก๊ก
...

* Deutsche (ดอยช์) เป็นอีกคำเรียกหนึ่งของเยอรมัน

MANGA-PDF.COM

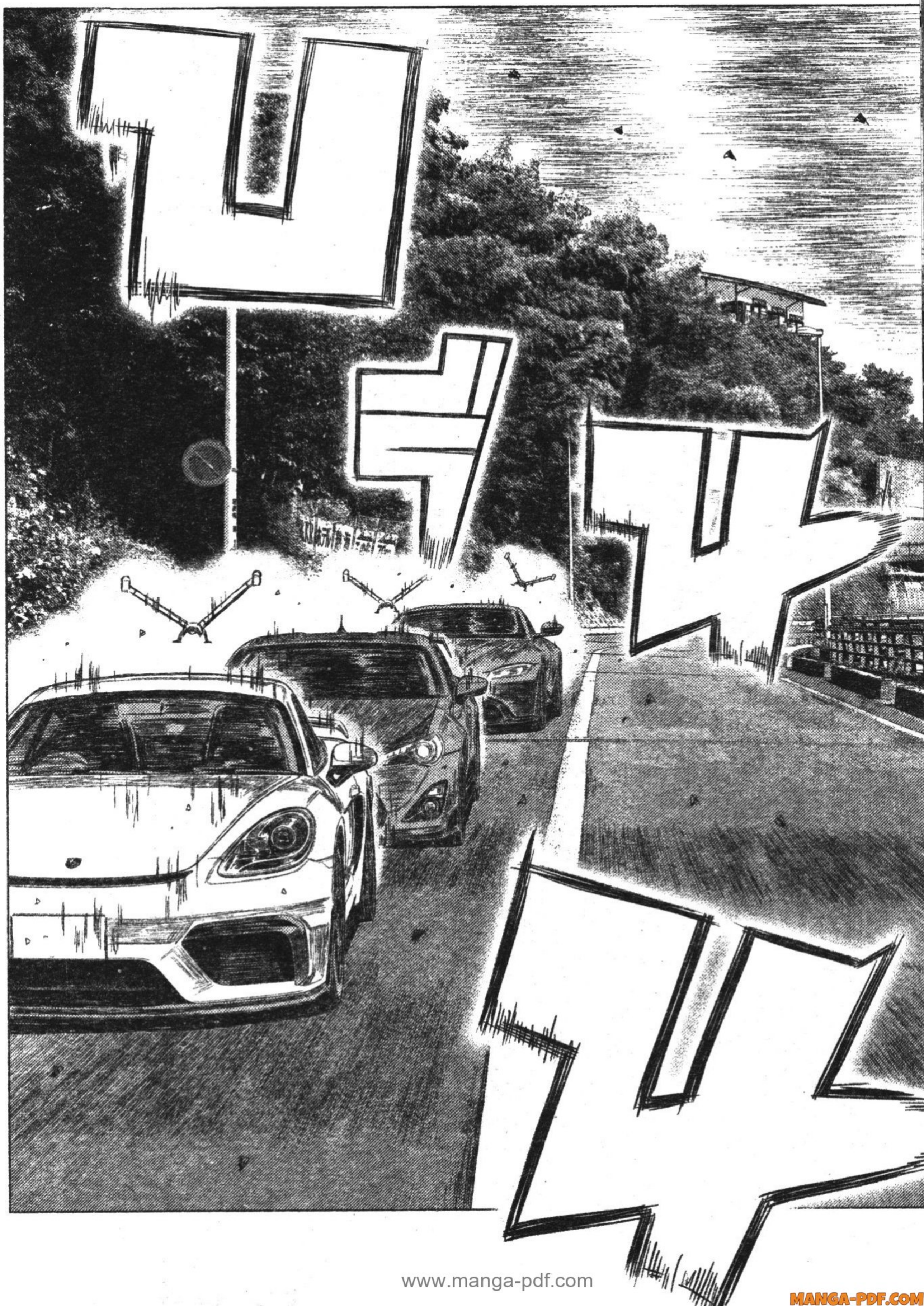

www.manga-pdf.com

MANGA-PDF.COM

เกิด
อะไรขึ้น
เดา
สถานการณ์
ไม่ถูก

คาตา
...
จิริ
...
?

ฝันร้ายชัด ๆ
:
มีคน
ไล่ตามทัน
ตอนที่
ฉัน
ซิ่งเต็มที่
ด้วยหรือ

Mist!!
(โธ่เว้ย)

www.manga-pdf.com

นอกเหนือ
จาก
ตัวเอง
!!

เพิ่งเคย
รู้สึกกลัว
นักแข่ง
คนอื่น
:

MANGA-PDF.COM

www.manga-pdf.com

เทรน
สุดแกร่ง
เผชิญหน้า
กัน
อีกครั้ง

เหยียบมิด
ที่ทางตรง
ขาลงเขา
!!

MANGA-PDF.COM

โหลดมังงะ PDF ได้ที่
MANGA-PDF.COM
www.manga-pdf.com

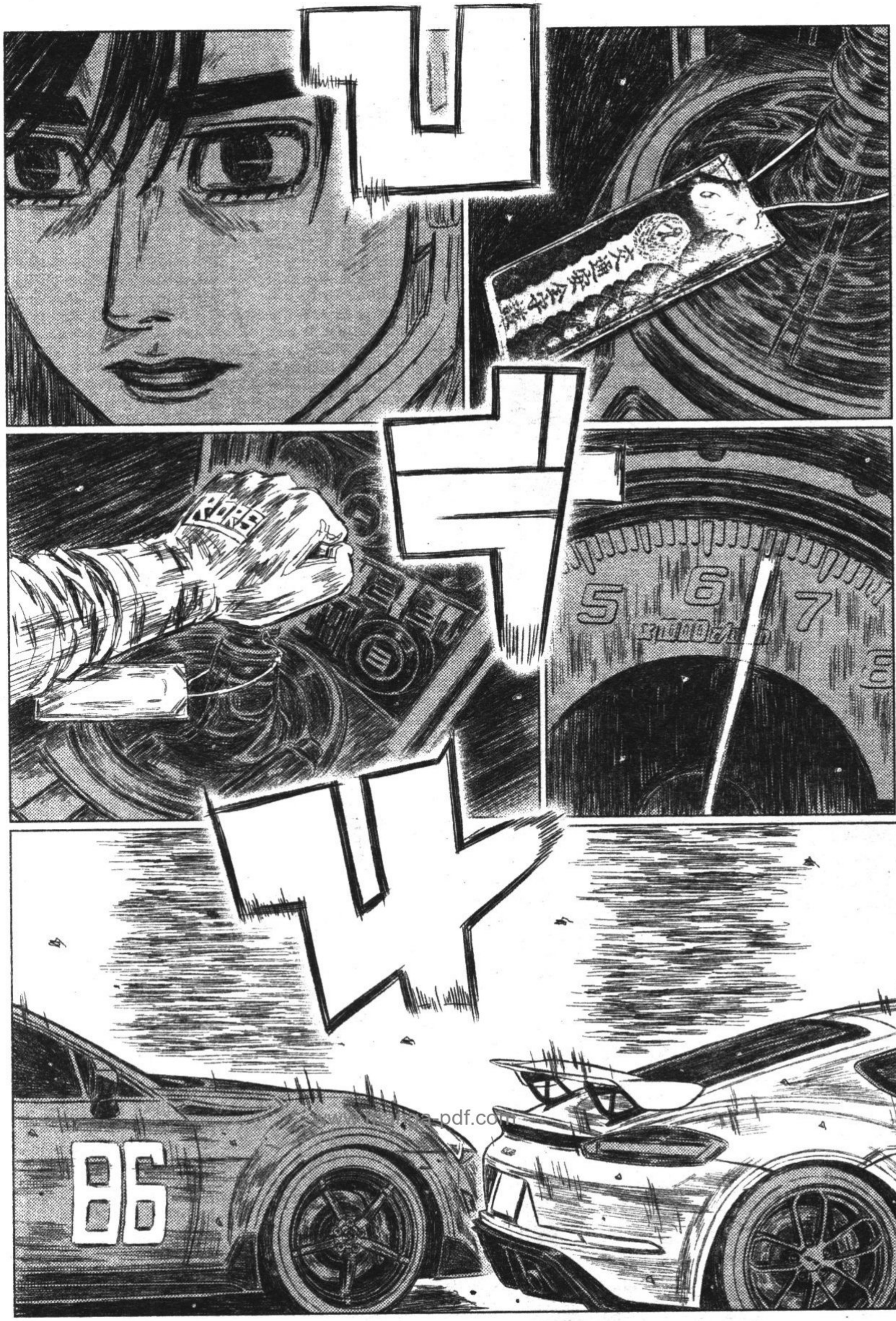

www.manga-pdf.com

MANGA-PDF.COM

รถ
หมายเลข
86
ติดเครื่อง
แล้ว
!!

MANGA-PDF.COM

MANGA-PDF.COM

http://manga-pdf.com

MANGA-PDF.COM

เกิดความ
ผิดพลาดเล็กน้อย
ขึ้นสองอย่าง
มีแค่นักแข่ง
ทั้งสอง
ซึ่งดวลกัน
อย่างดุเดือด
เท่านั้นที่จะรู้

www.manga-pdf.com

MANGA-PDF.COM

ส่วน
คาตางิริ คานาตะ
เข้าโค้งด้วย
ความเร็วมากไป
นิดหน่อย
เพราะการ
กลั่นแกล้งของ
อะดรีนาลิน

มิไฮล์
เบคเคนเบาเออร์
หวั่นไหวกับ
แรงกดดันของ
คานาตะ
ที่ไล่ตามหลังมา
จึงเลือก
ตำแหน่งวิ่งเข้าโค้ง
เร็วเกินไป

www.manga-pdf.com

ดังนั้น
หลังจาก
ที่วิ่งขึ้นมา
การยึดเกาะ
ของล้อหลัง
เลย
กลับมาช้า
ไปหน่อย

MANGA-PDF.COM

มอเตอร์สปอร์ต
ที่แข่ง
ด้วยกำลัง
ของมนุษย์
จึงน่าสนใจ
ที่ได้แสดง
ถึงแก่น
ในเรื่องนั้น

ทั้งสองคน
ต่างก็มี
เทคนิค
เหนือมนุษย์
แต่ก็ใช่ว่า
จะ
สมบูรณ์แบบ

วิ่ง
ตีคู่กัน
มาเลย
ครับ

แถว
หน้า
กระดาน
!!

www.manga-pdf.com

ตอนที่ 206 END

MANGA-PDF.COM

www.manga-pdf.com

ตอนที่ 207 ตัดสินตอนท้าย

เส้นชัย
อยู่
ตรงหน้า
!!

MANGA-PDF.COM

รถ
หมายเลข
86
น่าอยู่แค่
ปลายจมูก
!!

ไม่สิ
รถ
หมายเลข
12
เหนือกว่า
ใน
ทางตรง
!!

www.manga-pdf.com

MANGA-PDF.COM

เช็กเกอร์
เตรียม
พร้อม
แล้ว
!!

วิ่งเรียง
แถวหน้า
กระดาน
เข้ามา

www.manga-pdf.com

MANGA-PDF.COM

ชั่ว
พริบตานี้
.
.
.
!!
มาถึงแล้ว

www.manga-pdf.com

MANGA-PDF.COM

LAWSON STATION

มองด้วยตา
เหมือนกับว่า
เข้าเส้นชัย
พร้อมกัน
ไทมิงมอนิเตอร์
จะแสดงว่ายังไง
:
:
:
!?

www.manga-pdf.com

MANGA-PDF.COM

1 12 MICHAEL BL
2 86 KANATA KAT

ผู้ชนะคือ
รถ
หมายเลข
12
มิไฮล์
เบคเคน
เบาเออร์

ต่างจาก
อันดับ 2
รถ
หมายเลข
86
แค่...
0.002
วินาที
!!

www.manga-pdf.com

MANGA-PDF.COM

โอกาวาระ:

เครื่องจักรช่างตัดสินได้อย่างโหดร้ายและเย็นชา!!

ในประวัติศาสตร์การแข่งทั่วโลกยังจะมีการตัดสินที่ต่างกันแค่นี้อยู่อีกหรือ!?

www.manga-pdf.com

ผมไม่ได้อยู่ในสถานะที่จะพูดได้...

เรื่องนั้น...

แต่การตัดสินครั้งนี้ต้องเล่าขานกันในภายหลังแน่ครับ by ซีโด

MANGA-PDF.COM

อา
ตา
มิ

กรณี
ของ
MFG
...

การวัดเวลา
จะใช้
เครื่องรับสัญญาณ
จาก
เครื่องส่งสัญญาณ
ที่ติดตั้งเอาไว้
ตรงเส้นชัย
ซึ่งเรียกกันว่า
ทรานส์พอตเตอร์

www.manga-pdf.com

เครื่อง
ส่งสัญญาณ
นั่น
ติดเอาไว้
ที่โดรน
แทนที่
จะเป็นรถ

รถ
หมายเลข 12
ไล่ตาม
รถ
หมายเลข 86
ที่น่าอยู่
จนพลิกแซงได้
ในฉาก
เข้าเส้นชัยเมื่อกี้

ทันทีที่รถ
เข้าเส้นชัย
โดรนก็จะ
เข้าเส้นชัย
ต่างกัน
แค่
นิดเดียว

MANGA-PDF.COM

คิดว่า
มันอาจจะเป็น
การแสดงถึง
จุดอ่อนในด้าน
การบริหาร
ของ MFG
ซึ่งมอบหมาย
ให้โดรน
ทำหน้าที่
มากเกินไป

ก็ไม่แน่เสมอไป
ว่าตัวเลขของ
ไทมิงมอนิเตอร์
จะแสดง
สถานการณ์
บนเส้นชัยได้
อย่างแม่นยำ

www.manga-pdf.com

กล่าวได้ว่า
เป็นอุบัติเหตุ
ที่ทีมงาน
บริหาร
คาดไม่ถึง
...

ถ้าพูดถึง
กติกา
ก็อีกเรื่อง
แต่คงเป็น
การตัดสินที่
รู้สึกไม่ดีอยู่
นิดหน่อย

เห็น
ได้ชัดว่า
ผู้
บรรยาย
เข้าข้าง
คานาตะ

MANGA-PDF.COM

อันดับ 3
รถ
หมายเลข
624
เอมา กรีน

รถ
หมายเลข
885
โมโรโบชิ
ที่หมุนแล้ว
ยังกลับมาได้
เข้าอันดับ 4
!!

www.manga-pdf.com

ต่อมา
กำลัง
แย่ง
อันดับ 5
กันอยู่
!!

โค้งสุดท้าย
รถ
หมายเลข 9
เบียดวงใน
รถ
หมายเลข 2
!!

MANGA-PDF.COM

ใช้ยาง
ไป
หมด
แล้ว

ทั้ง
ล้อหน้า
ล้อหลัง
・・・

อันดับ 5
รถ
หมายเลข 9
อันดับ 6
รถ
หมายเลข 2

ศึกเร่ง
ความเร็ว
รถ
หมายเลข 9
เหนือกว่า
!
!!

อันดับ 7
รถหมายเลข 4
ซาวาตาริ
อันดับ 8
รถหมายเลข 6
ยานาจิตะ
อันดับ 9
รถหมายเลข 18
คิตะฮาระ

แล้วก็ยัง
มี
ตามมา
อีก
!!

MANGA-PDF.COM

MANGA-PDF.COM

อันดับ 10
รถ
หมายเลข 1
อิชิงามิ

อันดับ 11
รถ
หมายเลข 13
มาเอโซโนะ

อันดับ 12
รถ
หมายเลข 3
โออิชิ

อันดับ 13
รถ
หมายเลข 5
ซาคาโมโตะ
:
:

www.manga-pdf.com

MANGA-PDF.COM

อันดับ 14
รถ
หมายเลข 16
ยาซิโอะ

อันดับ
15
• • •

www.manga-pdf.com

จุด
พัก
รถ

ได้
อันดับ
2
แน่นอน
แล้ว
ครับ

ยินดี
ด้วย
นะครับ

MANGA-PDF.COM

อ๊ะ...

ไม่สิ...

ผมว่า... ไม่เอาดีกว่าครับ...

จะระบุตัวแองเจิลส์ในพิธีมอบรางวัลหลังจากนี้ไหมครับ?

www.manga-pdf.com

มีการจูบอวยพรในพิธีมอบรางวัลถ้าสนใจผู้หญิงละก็...

หน้าเล็กจัง

มิสกรีน

เบอร์ 7 ก็แล้วกันครับ

รบกวนขอ

พิมพำ

อุเอ ฮาระคุง พูดภาษาอังกฤษได้

MANGA-PDF.COM

ขอระบุตัว
ทีมงานชาย
เป็น
พิเศษ
ก็แล้วกัน

ฉัน
เป็นผู้หญิง
ถึง
เพศเดียวกัน
มาจูบ
ก็ไม่ดีใจ
หรอก

เขาขึ้น
โพเดียม
อันดับ
2

ไม่ได้หรือ
?
คนญี่ปุ่น
นี่มี
ข้อเสีย
ที่ไม่รู้จัก
อะลุ่ม
อล่วย

เอ๋...
เอ่อ
นั่นมัน
:
:
ออกจะ
:
:

ทำ
ไม่
ได้
ครับ

ฟ้ะ

ขอ
คานาตะ
ลีฟวิงตัน
ค่ะ

ทำ
ไม่ได้ครับ
คนที่
ได้อันดับ
สูงกว่า
มีสิทธิ์
ก่อน

ขอน้อง
เบอร์
7
:
:

ไหนฯ แล้ว
ขอเป็น
คนน่ารัก
หน่อย
ละกัน

ถึงจะ
ไม่
พอใจ
แต่ก็
ช่วย
ไม่ได้

อะไรกัน
ไอ้นั่นก็ไม่ได้
ไอ้นี่ก็ไม่ได้
แย่ที่สุด

เธอ
ก็แค่
เอา
แต่ใจ

www.manga-pdf.com

ตอนที่ 207 END

MANGA-PDF.COM

ตอนที่ 208 สักการะคังอิจิโอมิยะ

MANGA-PDF.COM

www.manga-pdf.com

มิสเตอร์
เบคเคน
เบาเออร์
|

พอ
ธงโบก
เสร็จ
งาน
ของฉัน
ก็จบ
แค่นั้น
⋮

ฉัน
ไม่สน
ของ
แบบนั้น
หรอก
⋮

ทั้งที่
คุณได้
ที่ 1
⋮

ไม่เข้าร่วม
พิธี
มอบ
รางวัล
หรือครับ
?

MANGA-PDF.COM

น่าเสียดาย

อุตส่าห์อยากจะอวยพรให้กัน

แค่จับมือก็ยังดี...

www.mangaadd.com

MANGA-PDF.COM

จังเลย
นะ
...

ผิวดี
...

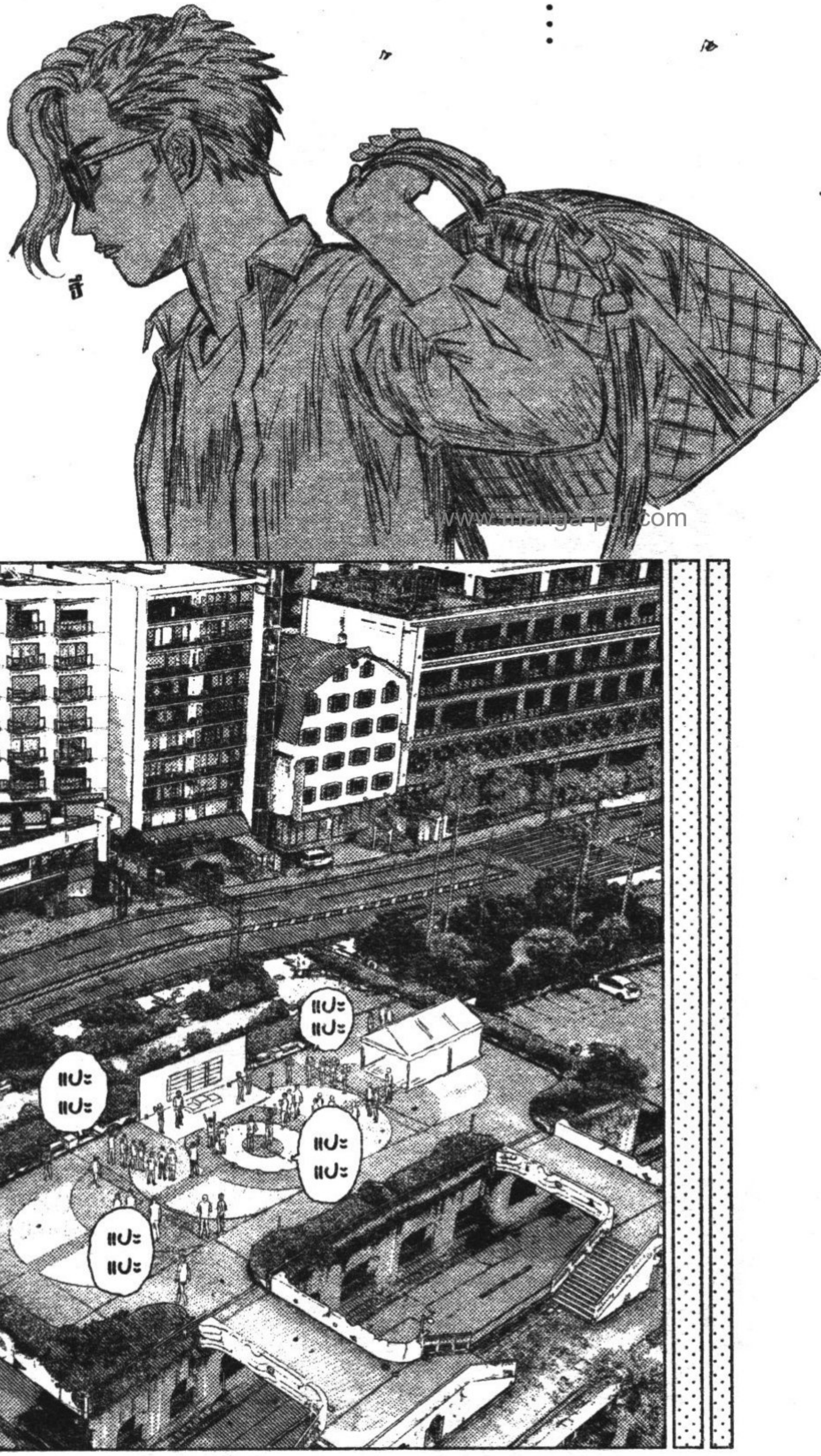

www.mangapdf.com

MANGA-PDF.COM

สุดท้าย
ก็
มามิ
จัง

หลังจาก
แชมเปญ
ไฟต์
ก็ตาม
ธรรมเนียม

เชิญ
รับจูบ
อวยพร
จาก
แองเจิลส์

ให้
เรนทำ
จะดี
หรือ
?

หน้าที่
นี้
...

ควับ

เหลือบ

เป็น
คนอื่น
นอกจาก
เธอไม่ได้

แน่นอน
สิ
ครับ

ดีใจจัง
...
คานาตะ

ควับ

www.manga-pdf.com

MANGA-PDF.COM

www.manga-pdf.com

MANGA-PDF.COM

แทบจะวัดผิดพลาดเลยก็ว่าได้

ห่างกันแค่ 0.002 วินาที...

ที่จริงเธอนำอยู่แค่ปลายจมูก...

ตอนที่พ้นโค้งสุดท้ายออกมา...

ปอร์เช่ไล่ตามมาทีละนิด...

แล้วก็แข่งกันเร่งเครื่องเข้าเส้นชัย...

MANGA-PDF.COM

โดรนบินอยู่กลางอากาศ ถึงจะควบคุมดียังไงก็ต้องมีความคลาดเคลื่อน

ฉากเข้าเส้นชัยเห็นๆ เลย ว่าวิ่งเรียงหน้ากระดานกันมา

www.manga-pdf.com

ผมพลาดนิดหน่อยเองที่โค้งสุดท้าย

แต่ก็ช่วยไม่ได้นะครับ...

โดรนของ MFG น่ะสุดยอดเลยครับ

รับไม่ได้เลยแฮะ

86 ไม่ทำให้ผมผิดหวังจนท้ายที่สุด

ถึงยังไงก็พอใจกับผลลัพธ์ในวันนี้

เป็นการแข่งที่ผมยอมรับได้ครับ

MANGA-PDF.COM

รู้สึก
ขอบ
คุณ
...

ซ่า

คุณ
โองาตะ
กับ
คุณ
โอคุยามะ

www.manga-pdf.com

คน
อย่างเธอ
นี่มัน
...

จะ
ตรงไป
ตรงมา
ขนาด
ไหน
กัน
...

ดึง

ไง
คานาตะ

ตามมาสิ
ทำพิธีที่
อาตามิ
กัน

ชุนได้
อันดับ
5
เลย
อารมณ์
ดี

MANGA-PDF.COM

นี่มัน ?

นี่คือ คังอิจิ โอมิยะ ที่ โด่งดัง ....

แข่ง ดับเบิลเลน เสร็จ แล้วมา สักการะที่นี่ มันเป็น พิธีกรรม ตาม ธรรมเนียม ของเหล่า นักแข่ง

ว่ากันว่า ถ้าไม่ทำ ละก็ ความซวย จะเข้า หาตัว

ไม่เชื่อ ใช่ไหม ล่ะ

จริง หรือ ครับ ?

หวา แบบ นั้น ก็แย่ น่ะสิ

ไม่ต้อง ใส่เงิน ทำบุญ ก็ได้หรือ ?

อยาก มีแฟน น่ารัก

ขอ ให้

รวยๆ

คังอิจิ โอมิยะ ไม่ได้ มีไว้ อย่างนั้น

www.manga-pdf.com

MANGA-PDF.COM

ฉัน
ไม่ค่อย
รู้เรื่อง
ของ
คังอิจิ
โอมิยะ
หรอก

นายรู้
หรือ
เปล่า
?

นั่นมัน
สามัญ
สำนึก
ในฐานะ
คน
ญี่ปุ่น

เรื่องราว
ของบุรุษ
ผู้มี
ประสบการณ์
น่าเศร้า
ที่ชายฝั่ง
ของ
อาตามิ

www.manga-pdf.com

ชายหนุ่ม
ที่โดนสาว
คาบาเรต์
คลับ
นิสัยเสีย
หลอก

สาว
คาบาเรต์
คลับ...
นี่มันเรื่อง
โบราณนะ

เลยเจ็บใจ
จนพยายาม
เพื่อที่จะได้
เป็นคนรวย
เรื่องราวดราม่า
น่าประทับใจ
⋮

MANGA-PDF.COM

อนุสาวรีย์นี่...

ชาวอาตามิทุกคนขอโทษครับ

คร่าวๆ ก็ประมาณนั้น

รู้สึกจะไม่ใช่มั้ง

เป็นเรื่องแบบนั้นเองหรือ?

www.manga-pdf.com

แต่อิมเมจเนื้อเรื่องไม่ถูกเลยครับ

ดูเหมือนคนสวมเครื่องแบบกำลังรังแกสาวชุดกิโมโน...

เอาไว้ตรวจสอบทีหลังก็แล้วกัน

ชุนรับรู้ซี้ซั้วเกินไปหน่อย คังอิจิโอมิยะต้องโกรธแน่

ซ้ำ ซ้ำ ซ้ำ ซ้ำ

กลับเถอะ คานาตะกินข้าวกัน

MANGA-PDF.COM

ฉากเข้าเส้นชัย
ตัวปัญหาที่
วิพากษ์วิจารณ์กัน
หลังจากนี้
ก่อให้เกิด
การโต้แย้งกัน
มากมาย
ตามที่ต่าง ๆ
ถึงขนาดเอาภาพ
มาวิเคราะห์

ซีไซด์
ดับเบิลเลน
ที่สร้าง
ความ
ปั่นป่วน
ในที่สุด
ก็ปิดฉาก
ลง

แต่ผล
อย่างเป็น
ทางการ
ของ
MFG
ก็ไม่เปลี่ยน

www.manga-pdf.com

MANGA-PDF.COM

MFG ROUND 4 ซีไซด์ดับเบิลเลน ผลการแข่งขันตอนจบ		
1	M.เบคเคนเบาเออร์	ปอร์เช่
2	คาตางิริ คานาตะ	โตโยต้า
3	E.กรีน	แอสตันมาร์ติน
4	โมโรโบชิ เซนะ	โตโยต้า
5	ไอบะ ชุน	นิสสิน
6	อาคาบะ ไคโตะ	เฟอร์รารี
7	ซาวาตาริ โคคิ	อัลไพน์
8	ยานางิตะ ทาคุยะ	BMW
9	คิตะฮาระ โนโซมิ	อัลฟาโรเมโอ
10	อิชิงามิ ฟูจิน	ปอร์เช่
11	มาเอโซโนะ คาสึฮิโระ	ฮอนด้า
12	โออิชิ ไดโงะ	ลัมบูร์กินี
13	ซาคาโมโตะ ยูได	ออดี
14	ยาชิโอะ คาเครุ	โลตัส
15	J. เทย์เลอร์	ปอร์เช่

www.manga-pdf.com

MANGA-PDF.COM

WWW.GEARSFIVE.COM
LINE bepohome

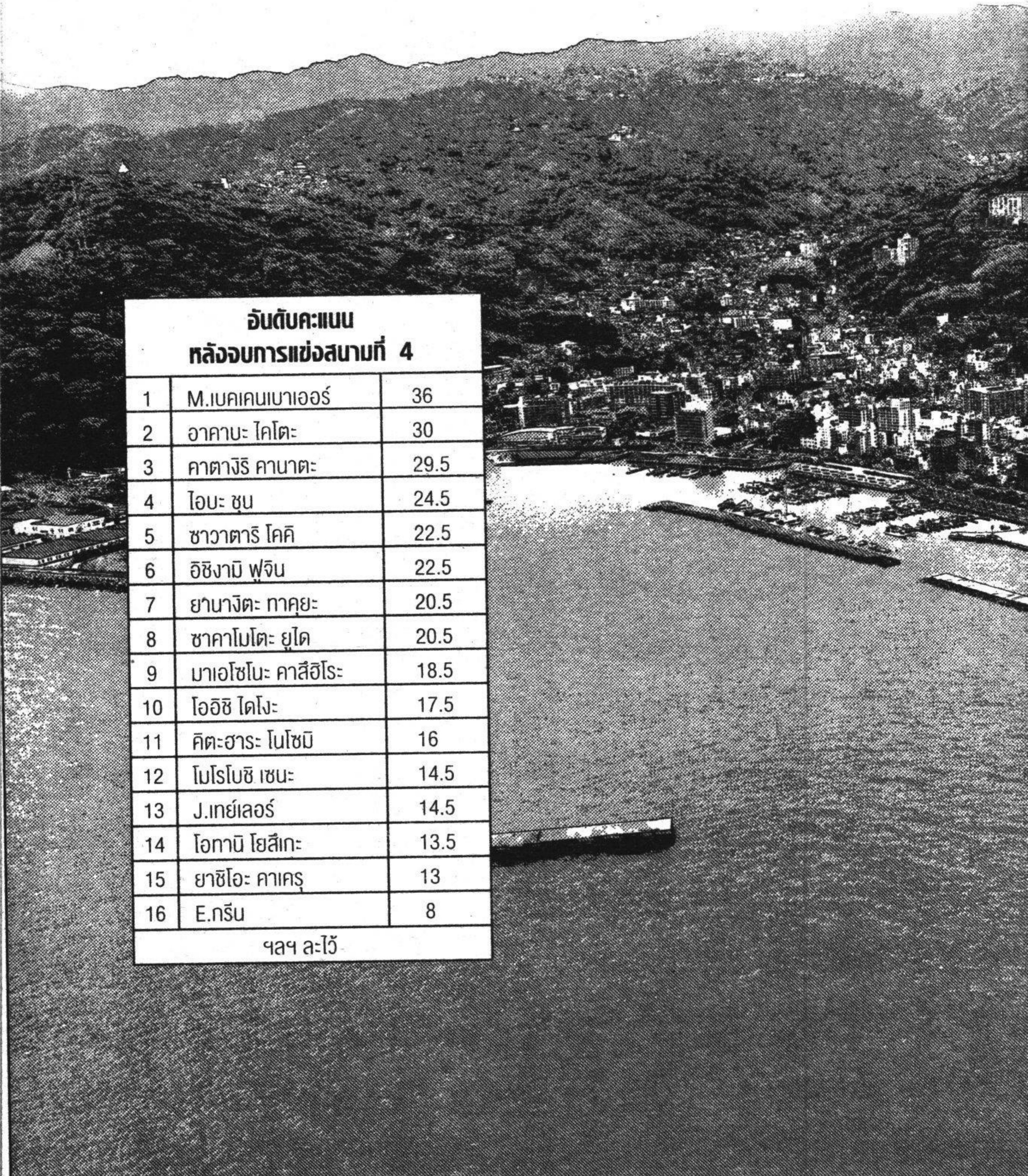

อันดับคะแนน
หลังจบการแข่งสนามที่ 4

1	M.เบคเคนเบาเออร์	36
2	อาคาบะ ไคโตะ	30
3	คาตางิริ คานาตะ	29.5
4	ไอบะ ชุน	24.5
5	ซาวาตาริ โคคิ	22.5
6	อิชิงามิ ฟูจิน	22.5
7	ยานางิตะ ทาคุยะ	20.5
8	ซาคาโมโตะ ยูได	20.5
9	มาเอโซโนะ คาสึฮิโระ	18.5
10	โออิชิ ไดโงะ	17.5
11	คิตะฮาระ โนโซมิ	16
12	โมโรโบชิ เซนะ	14.5
13	J.เทย์เลอร์	14.5
14	โอทานิ โยสึเกะ	13.5
15	ยาชิโอะ คาเครุ	13
16	E.กรีน	8
ฯลฯ ละไว้		

MANGA-PDF.COM

คนที่เป็น
ที่นิยมอย่าง
ล้นหลาม
ใน MFG
ก็คือ
หนุ่มวัย 19 ปี
จากอังกฤษ
อย่างแน่นอน

การแข่งขัน
ที่น่าตื่นเต้น
ที่สุด
ซึ่งแฟนคลับ
โหวตกัน
ตอนนี้
สนามที่ 3
เพนนินซูล่า
มีคะแนนนำโด่ง

ซีซั่นนี้
เหลือ
การแข่ง
อีกแค่
1 สนาม
!!

ตอนที่ 208 END

MANGA-PDF.COM

ตอนที่ 209 624

www.manga-pdf.com

สนามบิน
ฮาเนดะ:
เทอร์มินัล
ที่ 3

MANGA-PDF.COM

คงเหงา
แย่
เลย

เป็น
เกียรติ
อย่างยิ่ง
สำหรับ
ผม
และทีม

ถึงจะแค่
ช่วงเวลา
จำกัด
แต่ได้
สนับสนุน
การแข่ง
ของคุณ

มีเรื่อง
คาใจ
อย่างหนึ่ง
ขอถาม
ได้ไหม
ครับ
?

มิส
กรีน

ขอบคุณ
คุณ
ด้วย

ขอบคุณ
นะ
ฮายาโตะ

www.mangapdf.com

MANGA-PDF.COM

นั่นเป็นความลับบอกไม่ได้หรอก

ฮึ ฮึ

มีความหมายยังไงหรือครับ?

F

หมายเลขรถ 624

ลาละนะฮายาโตะ

ได้เวลาขึ้นเครื่องแล้ว

出発 Departures

ชิ้ง

หลงเอมาจนไม่อยากแยกจากกัน

www.manga-pdf.com

MANGA-PDF.COM

http://www.manga-pdf.com

วันที่
เอมา
กับ
คานาตะ
ได้พบกัน
ครั้งแรก

วันที่
24
มิ.ย.

ถ้าแสดงแบบอังกฤษ
ก็จะเป็น 24.6 แต่หมายเลข 246
มีนักแข่งคนอื่นใช้แล้ว
จึงต้องใช้ 6.24 แบบญี่ปุ่นแทน

คานาตะ
ถูกทุกคน
ในรุ่น
เดียวกัน
จับตามอง
ว่าเป็น
คู่แข่ง

出発

โอเรียน
เทชัน
ของ
RDRS
ที่ลืม
ไม่ลง

ไม่รู้จัก
ยืนยันตนเอง
จนน่า
ประหลาดใจ

แต่พอลอง
ได้พบกัน
เจ้าตัวเป็น
คนขี้อาย
และสำรวม

MANGA-PDF.COM

สิ่งมีชีวิต
อย่างผู้หญิง
มักจะ
ตกหลุมรัก
ความสามารถ
ของผู้ชาย

www.manga-pdf.com

ตั้งแต่วันนั้น
เอมา
ก็มองตาม
เด็กหนุ่ม
นัยน์ตาสีดำ
ผู้สุขุมน่ารัก
โดยไม่รู้ตัว

ผู้ชาย
ใจดีน่ะ
ดีที่สุด
เอมา
ไม่ได้รู้สึก
เห็นด้วย

นั่นเป็น
แค่
ข้อแก้ตัว
ของพวก
สาวแก่
ที่หมด
ความสาว
ไปแล้ว

MANGA-PDF.COM

จะรอ
อยู่ที่
UK นะ
ดาร์ลิง
:

ขอ
กลับ
ก่อน
นะ

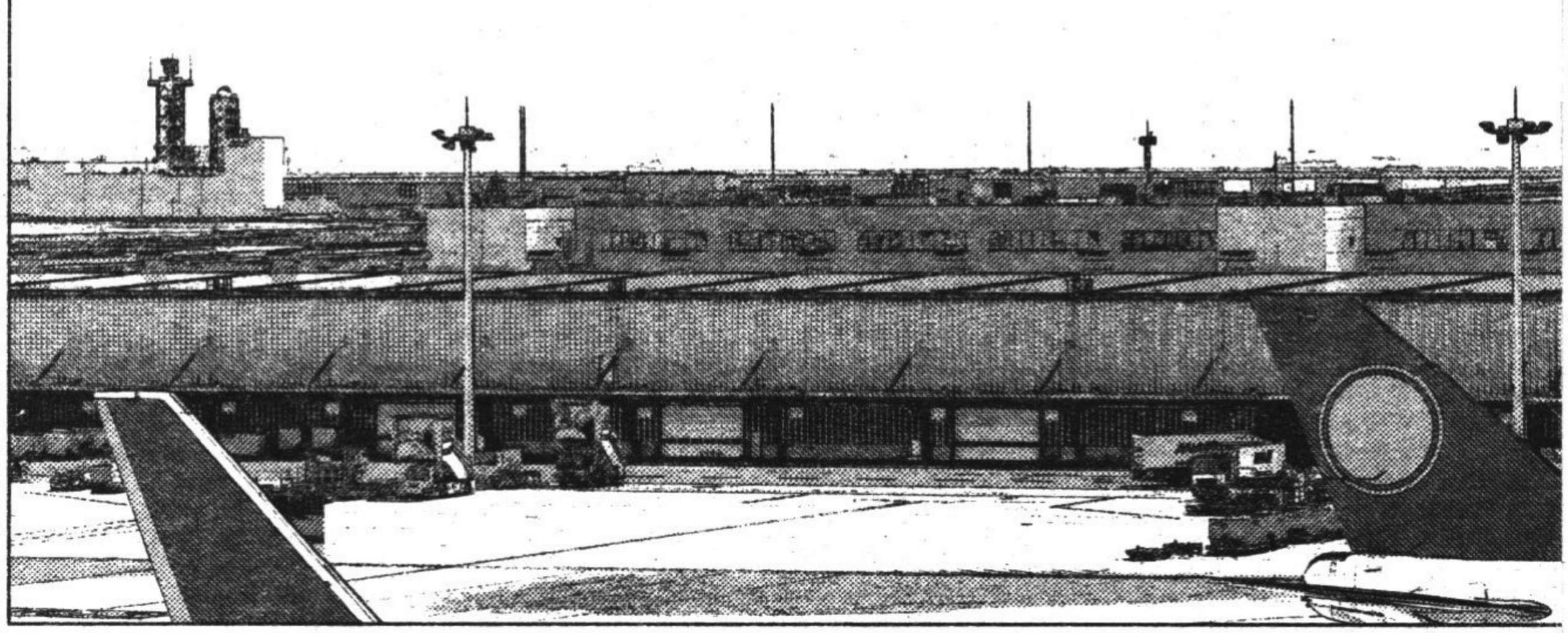

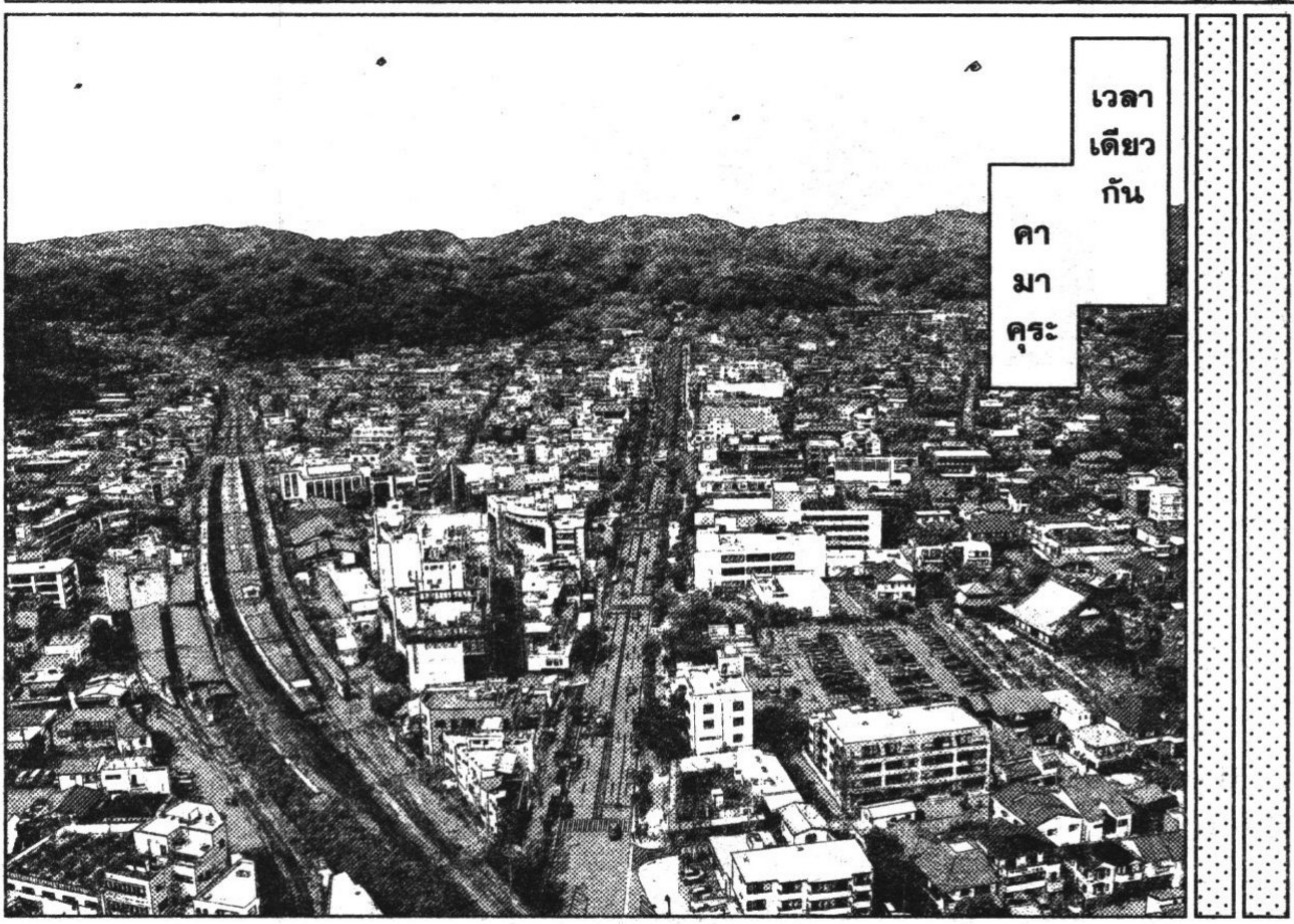

www.manga-pdf.com
MANGA-PDF.COM

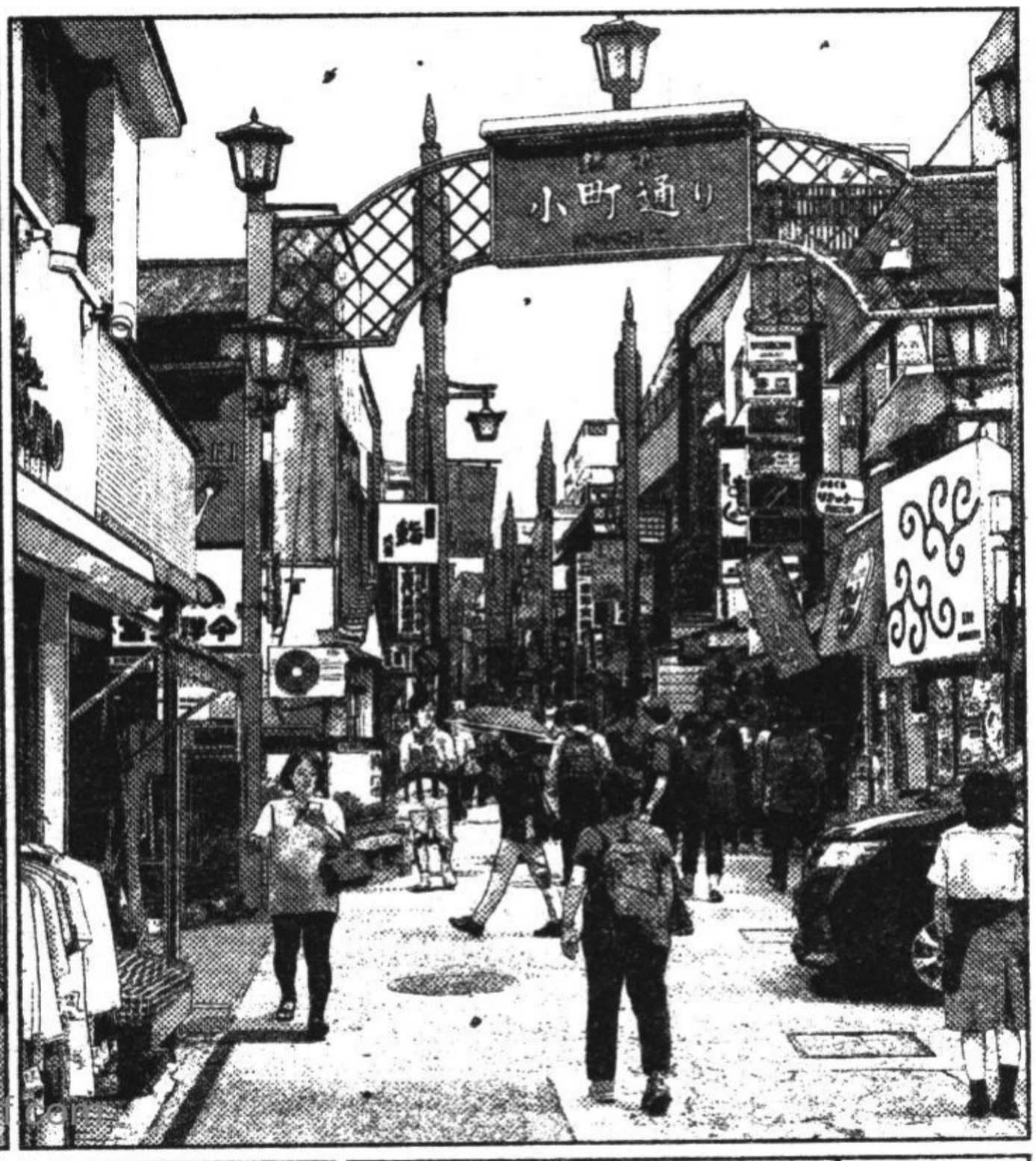

www.manga-pdf.com

ผม จะรออยู่ ครับ

ขอบคุณ ที่มา บ่อย ๆ นะครับ

แล้วจะ มาใหม่ สัปดาห์ หน้า

ไป ก่อนนะ คาตางิริ คุง

กลุ่ม เพื่อนซี้ สามคน ที่มาเรียน ชงชาที่ คามาคุระ

ปิง ปิง ปิง

MANGA-PDF.COM

ทุกคน ใจดีกับผม เป็นพิเศษ ตั้งแต่ ตอนเจอกัน ครั้งแรก เลยครับ

ไม่ใช่ อย่างนั้น หรอก ครับ

VILLAGE

คง ไม่น่า ดีใจ ใช่ไหม !

เนื้อหอม ในหมู่ ป้าๆ อย่าง พวกเรา

โชะ โชะ โชะ

ไม่มีอะไร น่า หงุดหงิด แทบ จะเป็น เนทีฟ แล้ว

ยังไง ก็เถอะ คาตางิริคุง เก่ง ภาษาญี่ปุ่น ขึ้น ตั้งเยอะ

ถ้า มีลูกสาว วัย ออกเรือน ต้องยกให้ แน่ๆ เลย

น่ารัก จัง เลย

แบบนี้ มันนัก ตกป้า เลยนะ

ศึก ศึก

www.mangarmai.com

จะว่า หูดี หรือว่า ...

ความจำ ดี กันนะ ...

PALETTE PLAZA

MANGA-PDF.COM

ฟุจิ
ซาวะ:

www.manga-pdf.com

โอ
อาตะ:
ออโต้

MANGA-PDF.COM

สภาพพื้นถนนแย่ในภาพรวม...

ส่วนใหญ่เส้นทางจะอยู่ในตัวเมือง

จุดเด่นที่สุดของสนามต่อไป

www.manga-pdf.com

อัปเดต 86 ไปเรื่อยๆ ก็จริง แต่ก่อนอื่นอยากฟังความคิดเห็นในฐานะนักแข่ง

เป็นเส้นทางที่ไม่จำเป็นต้องใช้ท็อปสปีด ดังนั้นเปลี่ยนไฟนอลเกียร์ให้ใกล้เคียงกับอัตราทดเกียร์เถอะครับ

บาลานซ์กำลังดี

พาวเวอร์เอาอย่างตอนนี้ดีอยู่แล้วครับ

MANGA-PDF.COM

ผมสังเกตเห็นว่ายางสำหรับ MFG มีจุดเด่นที่น่าประหลาดอยู่นิดหน่อย

แล้วก็...

นี่เป็นเรื่องสำคัญมาก

จะรู้สึกกับกริปแนวนอนและแนวตั้งต่างกันไปครับ

เวลาที่นักแข่งอย่างพวกเราใช้ยาง

ยางนั่นของ MFG...

สังเกตเห็นเรื่องนั้นตอนที่แข่งในสนามที่ 3 มานะสึครับ

รู้สึกว่าถูกออกแบบมาให้มีกริปในแนวนอนยาวกว่าแนวตั้ง

www.manga-pdf.com

MANGA-PDF.COM

www.manga-pdf.com

ตอนออกโค้ง
ไม่มีทอร์ก
เลยต้องเข้าโค้ง
โดยเร่ง
ความเร็ว
ตอนหมุน
ให้ถึงขีดสุด

ตอนนั้น
ผม
ใช้เกียร์ 2
ไม่ได้
⋮

แต่มัน
ไม่เป็นไป
ตามที่คิด
ครับ

ใช้กริป
แนวตั้งหนักมาก
คาดเดาได้ว่า
แนวตั้งจะใช้
หมดเร็วกว่า
⋮

ทนทาน
จนน่า
ตกตะลึง
เลยครับ
⋮

ยึดเกาะถนน
ได้ค่อนข้างดี
จนถึง
ช่วงกลางของ
รอบสุดท้าย
⋮

MANGA-PDF.COM

www.manga-pdf.com

แข่งได้ตามแพลนเลยครับ

แม้แต่ในสนามที่ 4 ก็ลองควบคุมจัดการยางโดยคำนึงถึงเรื่องนั้นเอาไว้แล้ว…

มันเสียเปรียบมาก!! นักแข่งสไตล์แบบนั้นไม่ต้องใช้ยางสำหรับ MFG หรอกครับ

ถ้าแข่งแบบสต็อปแอนด์โกด้วยรถที่มีบิ๊กพาวเวอร์

นักแข่งคนอื่นรู้เรื่องนั้นบ้างไหม?

คิดว่ายังมี…

อ้ง

MANGA-PDF.COM

แต่ว่า
:
มิสเตอร์
เบคเคน
เบาเออร์
กับ
มิสเตอร์
ซาวาตาริ

คิดว่า
ไม่น่า
จะมี
ครับ

แต่
ถึงบอก
ในการ
มีตติง
ครั้งนี้
ก็คง
ไม่ได้
อะไร

นอกจากนี้
ยังรู้สึกถึง
เรกูเลชัน
ของ
กริปเวทเรโช
อีก
หลายอย่าง

ถึง
ได้ใช้
วิธีวิ่ง
แบบ
นั้น

อาจ
จะรู้
อยู่
แล้ว
ก็ได้

ถ้า
บอก
ก็คงดี
...

www.mangapdf.com

MANGA-PDF.COM

แนวทางการอัปเดตชัดเจนแล้ว

น่าสนใจดี...

ฉันเอาด้วยกับเรื่องนั้น!!

www.manga-pdf.com

YES!!

ผมอยากชนะครับมิสเตอร์โอคุยามะ!!

มันเป็นสนามสุดท้าย

ควำตำแหน่งกลางโพเดียมให้ได้

MANGA-PDF.COM

นักแข่งรุกกี้ที่เข้าร่วมปีแรก

อะไรกันนี่

ค่อยๆ เข้าใกล้ปริศนาที่อยู่มานานกว่า 4 ปี ...

รู้เรกูเลชันของ MFG ซึ่งว่ากันว่าไม่อาจพิชิตได้อย่างแม่นยำ

ศิษย์เอกของฟุจิวาระทาคุมิกำลังเข้าใกล้แล้ว ...

ทางออกจากเขาวงกตที่อัจฉริยะอย่างเรียวทากาฮาชิวางไว้ ...

ตอนที่ 209 END

www.manga-pdf.com

MANGA-PDF.COM

ตอนที่ 210 ตอนพิเศษ

www.manga-pdf.com
MANGA-PDF.COM

อย่าพูดแบบนั้นสิ ความเป็นไปได้ไม่ใช่ 0 ซะหน่อย

ไหล่แคบ

ไม่มีคอ

ไม่ใช่ที่ที่ผู้ชายจะมากันสองคน

น้องเบอร์ 7 มาที่คามาคุระบ่อยแค่ไหนก็ไม่รู้ ...

ลองเดินไปทางสถานีจากถนนโอมะจิ

แต่ถ้าเดินสวนกับน้องเบอร์ 7 ในชุดไปรเวต ...

ปักหลักอยู่แถวสถานี รู้สึกว่าจะมีประสิทธิภาพมากที่สุด

จะรู้ตัวไหมนะ —

ฉันมั่นใจอยู่แล้วว่าจะรู้ตัว

โอชิ น้องเบอร์ 7 อย่างหนักเลยนี่ ...

www.manga-pdf.com

MANGA-PDF.COM

วันนี้ คานาตะ เข้ากะ สาย

ไม่เห็น จะต้องรีบ ขนาดนั้น เลย

จัดแจง เครื่อง อย่าง ศึกศัก กันเอง

MFG A เบอร์ 7 ไซองจิ เรน

www.manga-pdf.com

รีบ ไป เถอะ

ทำไม ล่ะ

อย่า มัว ชักช้าสิ เรน

สถานี JR คามา คุระ

ว่าแต่ พวก เธอ

สั่ง เครื่องดื่ม แก้วเดียว ออกจะ ด้านไป มั้ง

ขืน กลับดึก เดี๋ยว จะโดน บ่น

อยาก อยู่ที่ร้าน ให้นานๆ หน่อย

ยูกะ

MANGA-PDF.COM

ในแง่ความรู้สึกก็โอเค อยู่หรอก แต่มันไม่ใช่เหตุผลที่เข้าท่ามั้ง ?

ทำงานพิเศษแถมยังเป็นคุณเหนูด้วย

ช่วยไม่ได้นี่ ค่าขนมน้อย

ถ้างั้นเรนก็เลี้ยงชีสเค้กสิ

ใช่แล้วละ...

วาคานะ

ถึงเป็นเพื่อนกันจะให้เลี้ยงโดยไม่มีเหตุผลมันไม่ดี

ไม่ไหวหรอก

ถ้างั้นอะไรก็ได้คิดเหตุผลให้ทีสิ

www.manga-pdf.com

MANGA-PDF.COM

MANGA-PDF.COM

MANGA-PDF.COM

เด็กมัธยมปลายรูปร่างเพรียวหุ่นดีที่สุดในสามคนที่เดินอยู่ตรงนั้น

ว่าไงนะ!?

ควับ

เจอน้องเบอร์ 7 แล้ว!!

ยังไงก็ตามไปเถอะ

เด็กมัธยมปลายหรือ? เชื่อครึ่งไม่เชื่อครึ่งเอายังไงดี?

ไม่จริงใช่ไหม... ฉันมองเห็นไม่ค่อยชัด

พวกเราก็ต้องเข้าไปเหมือนกัน

ขึ้นบันไดคาเฟ่ไปแล้วเอายังไงดี?

www.manga-pdf.com

MANGA-PDF.COM

ยินดี ต้อนรับ ครับ

หวา เรน

ตึก ตัก

คุณ คานาตะ สวัสดี ค่ะ ♡

แหม วันนี้ ก็หล่อ นะคะ

ขอโทษนะ คานาตะ ยัยพวกนี้ ตื๊อน่าดู เลย ⋮

ไม่ หรอก ครับ ตอนนี้ ว่างอยู่

นั่งได้ ตาม ใจชอบ เลย ⋮

www.manga-pdf.com

ทั้งที่ เห็นหน้า อยู่ทุกวัน แต่ฉันก็ยัง จ่ายเงินมาหา คานาตะ ⋮

ช่าง เถอะ คานาตะ ตอน ทำงาน พิเศษ ก็เท่ดี

ชิ้ง

ชิ้ง

อาย ตอนแทกท์ กันซะงั้น

MANGA-PDF.COM

www.manga-pdf.com

MANGA-PDF.COM

เรื่องนั้น ช่างเถอะ คนคล้าย ๆ คาตางิริ คานาตะนั่น ตัวจริง หรือเปล่า

ไม่นึกว่า จะเป็น เด็ก มัธยม ปลาย

ไม่ผิดแน่ หนุ่มหล่อ ระดับนั้น มีอยู่ เกลื่อน ซะที่ไหน

การ ค้นพบ แห่ง ศตวรรษ

นายนี่ เจ๋ง เป็นบ้า อุตส่าห์ มอง ไม่ พลาด

ควับ

ว่ายังไง ⋮ ใช่น้อง เบอร์ 7 ตัวจริง ไหม ?

พอทีเถอะ แค่จะขอน้ำ อย่า จิกหัวใช้ คานาตะ สิ

คุณ คานาตะ ขอเติมน้ำ หน่อย ค่ะ

นั่น มันงาน ไม่ใช่ เหรอ ?

หาเงิน ได้เบาะ ๆ ก็ 150 ล้านเยน ⋮

ถ้างั้น ทำไมถึง มาทำงาน ในที่ แบบนี้ ?

ท็อป แรงเกอร์ ของ MFG เชียวนะ

จะ ไปรู้ เหรอ

www.manga-pdf.com

ตัว จริง แฮะ

อื้อ

ว่าว

เรียกว่า คุณ คานาตะ ด้วย ⋮

MANGA-PDF.COM

ช่วย
ไม่ได้นี่
คุณ
คานาตะ
เป็นพี่ชาย
ของเรน

ก็

เรนนี่
ละก็
หนวกหูจัง
ดูเหมือน
จะหึง

www.manga-pdf.com

เรื่องนั้น
ช่างเถอะ
เด็กคนนั้น
ชื่อเรน
แน่ะ

รู้
ชื่อจริง
แล้ว

ควับ

พี่ชาย
หมาย
ความ
ว่ายังไง
!?

นะ
:
น่ารัก
♡

น่า
สงสัย
ชะมัด

มาที่นี่
กับพวก
วาคานะ
แล้ว
อยู่ไม่สุข
เลย

ทั้งสองคน
ระริกระรี้
กัน
เกินไป
นะ

MANGA-PDF.COM

เรน
จะว่ายังไง
ก็ไม่สน
หรอก

มีพี่ชาย
สุดเท่นี่
เรน
มีความสุข
สินะ

ไม่ใช่
พี่ชาย
สักหน่อย

อนึ่ง
เนื้อเรื่อง
ตอนนี้
ไม่มี
ฉากจบ

ขอ
ปฏิเสธ
เอาไว้
ก่อน
ก็แล้วกัน

1
ชั่วโมง
ครึ่ง
ต่อมา

www.manga-pdf.com

MANGA-PDF.COM

www.manga-pdf.com

สนุกจัง

ช่วงเวลาแห่งความสุข—

เรนใจหายวาบเลย……

แต่ก็สนุกมาก

MANGA-PDF.COM

จะว่าไป เขียนแบบสำรวจเส้นทางในอนาคตหรือยัง ?

หนักใจน่าดูเลย

เพิ่งอยู่มัธยมปลายปี 2 เองนี่...

ยังไม่ได้กำหนดเส้นทางหลังจบมัธยมปลายเลย

ยังไม่อยากคิดเรื่องในอนาคตนี่...

แต่ว่าตอนเลื่อนจากปี 2 เป็นปี 3 จะแบ่งห้องตามเส้นทางที่เลือก

www.manga-pdf.com

เรนผลการเรียนดี คงอยู่ห้องสอบเข้า ม.รัฐสินะ ?

ผลการเรียนของวาคานะเลือกได้แค่มหา'ลัยเอกชนสายศิลป์

เรนเองก็ยังไม่ได้เลือกอนาคตหรอก...

MANGA-PDF.COM

น่าเสียดาย แต่ถ้าตามเด็กสาวมัธยมปลายมากกว่านี้ มีหวังเป็นอาชญากรแน่ ⋮

เอายังไงดี ?

เข้าไปในสถานีแล้ว

ได้แค่นี้ละ

ไม่มีทางหรอก

นั่นสินะ! น่าหลงใหล !

เรนไม่เข้าวงการบันเทิงเหรอ ?

www.manga-pdf.com

ซ่า

ซ่า

ซ่า

ซ่า

ซ่า

หาดยุอิงาฮามะ

ไม่นึกว่าจะเป็นเด็กมัธยมปลาย ⋮

เคยคิดอยู่เหมือนกันว่าดูอายุน้อย

ไม่มีอารมณ์จะกลับบ้านเลยแฮะ

เห็นด้วย ⋮ มาแบ่งปันหนึ่งวันแห่งปาฏิหาริย์นี้อีกสักนิดเถอะ

MANGA-PDF.COM

ซ้ำ ซ้ำ

รู้กระทั่งชื่อจริงที่ไม่ได้เปิดเผยในโปรไฟล์

ซ้ำ ซ้ำ ซ้ำ

หุ่นดีก็เลย ปิดไม่มิดต่างหาก

ชุดนักเรียนนี่สูงส่งชะมัด...

ซ้ำ ซ้ำ ซ้ำ ซ้ำ

ญาติกันละมั้ง

คาตางิริคานาตะเป็นลูกครึ่ง

ซ้ำ

คงไม่ใช่พี่น้องแท้ๆ หรอก...

เกี่ยวข้องยังไงกับคาตางิริคานาตะ

ซ้ำ ซ้ำ

ก็ไม่รู้สึกแย่เลยทำไมกันนะ

ถึงสองคนนั้นเป็นแฟนกัน

ซ้ำ ซ้ำ

ฟังบทสนทนาแล้วอบอุ่นเป็นเด็กดีทีเดียว

คาตางิริคานาตะเป็นนักแข่งที่ชอบที่สุดดูใสซื่อด้วย

ดูเป็นเด็กธรรมดาทำเอาประทับใจเลย

www.mangapdf.com

MANGA-PDF.COM

ข้อมูลที่มีแต่พวกเรารู้มันถึงจะมีค่า

แฟนคลับต้องปล่อยไว้อย่างงั้นละ

ซ้ำ ซ้ำ ซ้ำ

ใครจะไปทำเรื่องน่าเสียดายแบบนั้น

อย่าเอาไปเผยแพร่ลง SNS เด็ดขาด

ซ้ำ ซ้ำ ซ้ำ

สกู๊ปเด็กที่พวกเราได้มา

ได้เป็น MFG ฟรีกที่โชคดีที่สุดในโลกนี่นา

คืนนี้ฉันคงนอนไม่หลับตื่นเต้นชะมัด...

เห็นด้วย...

www.manga-pdf.com

ตอนที่ 210 END

MANGA-PDF.COM

WWW.GEARSFIVE.COM
LINE bepohome

ตอนที่ 211 ปาร์ตี้สาวๆ

โยโกฮามะ

www.manga-pdf.com
MANGA-PDF.COM

ไง
จ๊ะ

วันนี้
ก็น่ารัก
นะ
เรนจัง

คุณ
เดียว
โกะ
♡

คุณ
เดียวโกะ
ต่างหาก
สวย
เสมอ
เลย

ไม่ใช่
อย่าง
นั้น
หรอก
ค่ะ

www.manga-pdf.com

วันแบบนี้
น่าจะไปเดต
กับแฟน
มากกว่า
ละมั้ง
?

อากาศดี
จังเลย
นะ

MANGA-PDF.COM

งาน พิเศษ อะไร

หา ?

ทำงาน พิเศษ ด้วย หรือ !?

ไม่ใช่ อย่างนั้น หรอกค่ะ ตั้งหน้า ตั้งตา รอปาร์ตี้ สาว ๆ อยู่

นอกจากนี้ คานาตะ ยังออกไป ทำงาน พิเศษ

รู้ไหมว่า คานาตะคุง หาเงินได้ เท่าไหร่? 200 ล้านเยน เชียวนะ !!

ทำไม ถึงทำ เรื่อง แบบนั้น

พนักงาน คาเฟ่ ค่ะ

ไม่เคย ได้ยินว่า นักแข่ง MFG ทำแบบนั้น

แต่ก็ พิลึกคน นิด หน่อย

ใช่ แล้ว ค่ะ

ไม่นิดหน่อย ทรอก พิลึก พอตัว เลยละ

www.manga-pdf.com

MANGA-PDF.COM

A 16

California Italian

กลุ้มใจ
เรื่อง
อะไร
...

แล้วไง
...
?

เป็น
ประเด็น
ในหมู่
คนรู้จัก
ของฉัน
ด้วย

เรื่อง
นั้น
เอง
หรือ

...

อะไร
ประมาณ
นั้น
ค่ะ

คือว่า
...
บลาๆ ๆ

เรตติ้ง
ของ
MFG
ก็คง
ตกฮวบ

เว็บไซต์
ดูแล
น่าจะกลัว
กันอยู่
ถ้าคาตางิริคุง
ถอนตัว
ขึ้นมา
...

ตอนนี้
เป็น
ซูเปอร์
สตาร์

ภาพอ้อง : ฉากร้านอาหารจาก A16 YOKOHAMA

MANGA-PDF.COM

เรนจังอาศัยอยู่ด้วยกันแท้ๆ ก็ไม่รู้ว่าจะเป็นยังไงเหรอ ?

ไม่รู้ค่ะ ทั้งฉันทั้งครอบครัวเลย...

คุณเดียวโกะ

ฉัน... จะทำยังไงดีคะ ?

แหม ยังสาวนี่น่าที่งจังเลยนะ

อาจจะกัดคนที่เดินอยู่ทั่วไปก็ได้

น่าจะเหมือนกับเป็นซอมบี้เลยค่ะ

แค่คิดว่าคานาตะจะจากไปไกล

ก็รู้สึกว่าอยู่ไม่เป็นสุขอนาคตมืดมน

ปักใจเชื่อขนาดนั้น...

www.manga-pdf.com

MANGA-PDF.COM

ถ้าเป็นฉันละก็...

ชอบขนาดนั้น

ก็ต้องตามไปอังกฤษอยู่แล้ว

ตะ...แต่ว่าฉันเพิ่งอยู่มัธยมปลายปี 2...

ทำอะไรไม่ได้หรอกค่ะ

ขืนทำแบบนั้นคานาตะจะเดือดร้อนนะคะ

www.manga-pdf.com

เรนจังหัวดีออก

ไปเรียนต่อก็ได้นี่

เข้าเรียนต่อมหาวิทยาลัยในอังกฤษ

MANGA-PDF.COM

ไม่
หรอก
น่า

อีกฝ่าย
เอง
ก็ใช่ว่า
จะ
รังเกียจ
เรนจัง

มัน
ก็ใช่อยู่
หรอก
ค่ะ
...

แต่ว่า
นั่นไม่ใช่
เรื่อง
ความรัก
อาจจะแค่
เอ็นดู
เหมือนเป็น
น้องสาว

www.manga-pdf.com

ไม่
หรอก
!!

เรื่อง
แบบ
นั้น
!!

คิดกับผู้หญิง
ที่ไม่ได้
มีสายเลือด
เดียวกัน
เป็นแค่น้องสาว
ฉันขอบอก
เลยว่า
ไร้สาระ

เรื่อง
แบบนั้น
มัน
มีแค่
ในละคร
ห่วย ๆ

ที่
สำคัญ
คำพูด
แบบนั้น

เป็นแค่
คำพูดซ้ำซาก
สวยหรู
ที่ผู้ชาย
ชอบเอามาใช้
ตอนผู้หญิง
ที่ไม่ได้ชอบ
มาสารภาพ
รัก

MANGA-PDF.COM

เอ่อ... อืนี่ ไม่เคย หรอกค่ะ

ลองคิดดู ให้ดีๆ สิ ถ้าพักอยู่ บ้านเดียวกัน ก็ไม่ใช่ว่า จะได้เห็น แต่ข้อดีกัน อยู่ทุกวัน

อย่างเช่น เรนเอง ก็เคยตด หรืออี ต่อหน้าเขา สินะ

ตัดไบแอส ที่พบได้บ่อย ในช่วงต้นของ ความรักออกไป แล้วยังรักกันได้ เหมือนกับ เป็นญาติ แบบนั้น มันแจ่มสุดๆ เลย ไม่ใช่หรือ!?

ต้อง แต่งงาน กัน เท่านั้น ละ !!

ก๊า ก๊า ก๊า

พี่ เดียวโกะ พยายาม ล้างสมอง สาวน้อย จอมเปิ่น

แต่งงาน

www.manga-pdf.com

MANGA-PDF.COM

ช้า

ช้า

ช้า

ช้า

ช้า

ช้า

วันต่อมา

เอโนชิมะ

www.manga-pdf.com

MANGA-PDF.COM

ขอให้มีเรื่องดีๆ กับคานาตะ

ขอดูของคานาตะหน่อย

ไม่ค่อยเข้าใจเลยครับ

นานๆ ทีลองเสี่ยงเซียมซีเถอะ

おみくじ

ว้าวเสี่ยงได้ใบดี

อ๊ะ ยอดเลยจะเจอของที่ตามหาอยู่...!!

www.manga-pdf.com

MANGA-PDF.COM

ยาก
จังเลย
ครับ

ผูก
เอาไว้
ตรงนี้

ยังหนุ่ม
ยังสาว
แต่ทั้ง
สองคน
รักสบาย

อยาก
จะขึ้นไป
ให้ถึง
ข้างบน
สุด

อุตส่าห์
ขึ้น
ฝั่งที่
เอโนชิมะ

เพราะ
คุณเคียวโกะ
พูดจา
แผลงๆ

เห็นหน้า
คานาตะ
อยู่ใกล้ๆ
แล้ว
อายจัง

MANGA-PDF.COM

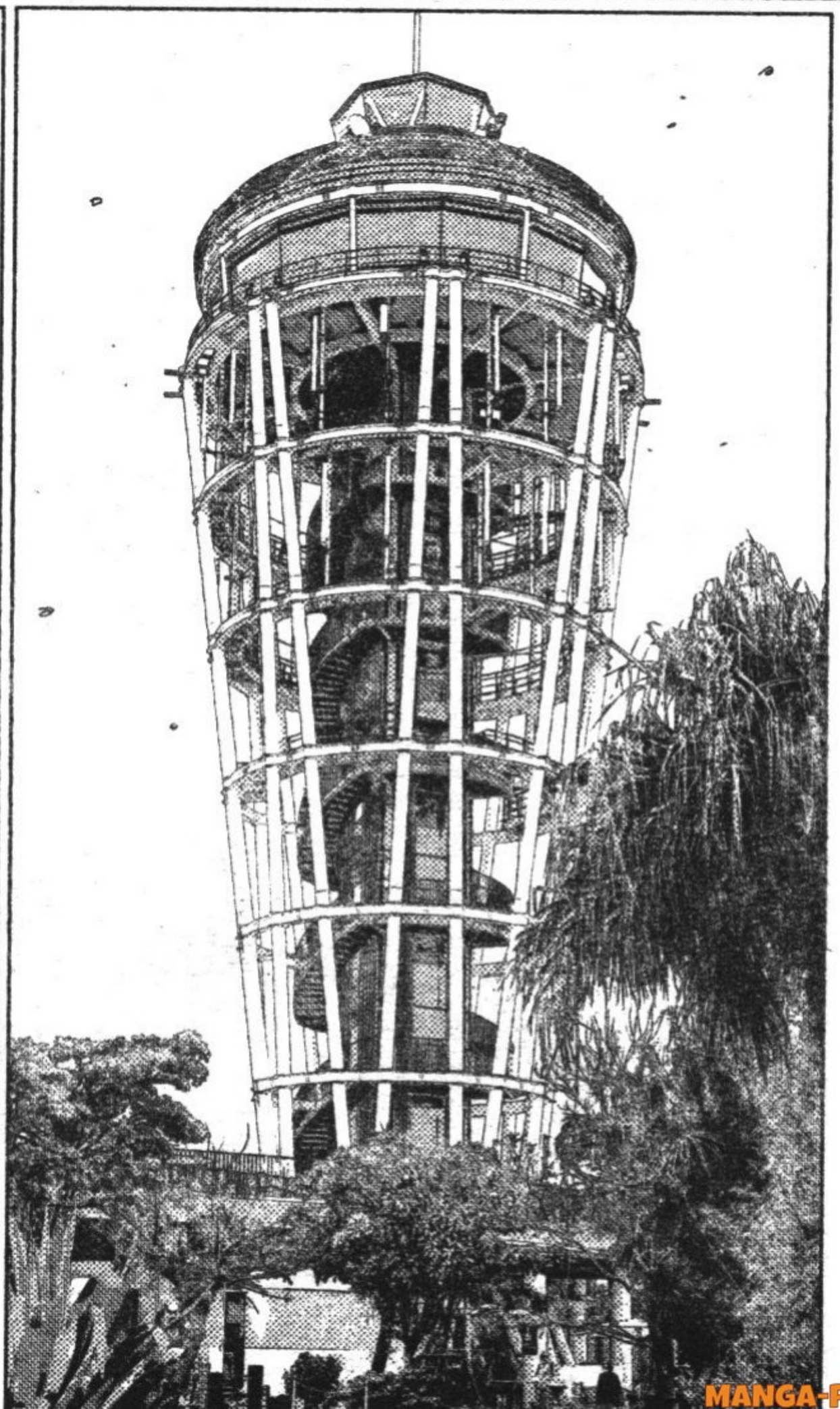

MANGA-PDF.COM

เคยคิดว่าแค่มองเห็นอีกฝั่งได้ไม่ได้นึกว่าที่นี่จะสูงขนาดนี้

วิ้ว

วิ้ว

วิ้ว

ไม่ได้
⋮
คิดยังไง
ก็กะทันหัน
ไป

พูด
ไม่ได้
หรอก

เวลา
แบบนี้
เป็นลูก
คนเดียวนี่
ขี้ขลาด
จัง

เรน

ขอพูด
เรื่อง
ของผม
หน่อย
ได้ไหม
ครับ

ผม
เริ่มขับ
โกคาร์ต
ตอน
4
ขวบ

ผม
หมกมุ่น
อยู่กับ
โกคาร์ต

รู้จัก
โกคาร์ต
ไหมครับ
มอเตอร์
สปอร์ต
ที่ปลอดภัย
เด็กเล็ก
ก็ขับได้

ลงแข่ง
แล้วก็ได้
ที่ 1
ทุก
รายการ

www.manga-pdf.com

MANGA-PDF.COM

ทีมสามคนมีผมกับแม่แล้วก็คุณตา

ตอนนั้นแค่สนุกเฉย ๆ

อย่างงั้นหรือครับ?

น่าทึ่งจัง

พูดเหมือนง่ายเลย

แต่หลายปีต่อมาก็ก้าวขึ้นมาเล่นในระดับสูงกว่าจำนวนคนในทีมเยอะขึ้น

ไม่มีแรงกดดันไม่ต้องรับผิดชอบ

เรนเองก็ปวดท้องบ่อย ๆ ก่อนการแข่งขันกรีฑารายการใหญ่

ฉันเข้าใจ

ไม่ได้มีแค่ความสนุกแต่ยังรู้สึกว่าต้องรับผิดชอบหลายอย่าง

แต่มันคนละระดับกัน

MANGA-PDF.COM

ทั้งที่
เป็น
แบบนั้น
กลับ
ไม่ค่อย
รู้สึก
สนุก

มั่นใจว่า
พอเริ่มวิ่ง
ก็ไม่มีทาง
แพ้ใคร
...

เริ่มคิดว่า
ถึงผลงาน
ออกมาดี
ก็ยัง
อยาก
จะหนี
เสมอ

บางที
จิตใจ
ผม
อาจจะ
ยังเด็ก

เริ่ม
ไม่เข้าใจ
ว่าจะ
วิ่งไป
เพื่ออะไร

ไม่คุ้น
กับพวก
ผู้ใหญ่
รอบตัว

www.manga-pdf.com

ทิ้ง
ทุกอย่าง
หนี
ออกมา
จริง ๆ

วิ้ว

ตอนนั้น
แม่
ที่ร่างกาย
อ่อนแอ
อยู่แล้ว
ก็ล้มป่วย

ตอนที่
แม่
ขึ้นสวรรค์
ผม
...

ตอนที่ 211 END

MANGA-PDF.COM

WWW.GEARSFIVE.COM
LINE bepohome

ตอนที่ 212 หน้าใหม่

เอมา ตำหนิผม เรื่องนั้น เรนยังจำ ได้ไหม ครับ

อยาก จะบอก กับเธอ ให้ชัดเจน ด้วย ตัวเอง

อดีต ที่ดู และ อ่อนแอ น่า อับอาย ของผม

www.manga-pdf.com
MANGA-PDF.COM

www.manga-pdf.com

ไม่เห็นจะน่าอายเลยสักนิด…

ไม่ว่าใครก็อ่อนแอกันได้…

คานาตะที่ดูสมบูรณ์แบบเองก็อ่อนแอ…

พอคิดแบบนั้นแล้วก็โล่งอก

ผมไม่ได้สมบูรณ์แบบซะหน่อย

อาศัยอยู่บ้านเดียวกันเรนก็เลยเห็นความไม่เอาไหนของผมตั้งเยอะ

เอ๋ อย่างงั้นหรือ ?

เอ่อ…

บางทีอาจจะไม่ได้คิดว่าไม่เอาไหน

รู้จักคานาตะตามปกติก็เลยยิ่งชอบคานาตะ…

อ๊ะ… เอ่อ

กรณีนี้ชอบ… หมายถึงความหมายโดยทั่วไป

MANGA-PDF.COM

มัว
พูดจา
เวิ่นเว้อ
อะไร
อยู่ได้
...

กลาย
เป็นว่า
พูดจา
ไม่ชัดเจน
ซะงั้น
...

ยัย
เฉิ่ม

บ้า
ลัง
เลย

ถ้างั้น
...
ตอนนี้
ล่ะ!?

MFG
สนุก
ไหม
?

พูด
กลบ
เกลื่อน
ไปก่อน

ตอนนี้
...

สนุก
ครับ

เหมือนกับ
ตอน
เริ่มแข่ง
โกคาร์ต

ทีม
ขั้นต่ำ
แค่สามคน
เอง

มาญี่ปุ่น
ก็เลยได้
รีเซ็ต
อะไร
หลาย ๆ
อย่าง

MANGA-PDF.COM
www.manga-pdf.com
MANGA-PDF.COM

ผม
รัก
เธอ
...

อยาก
จะ
พูด
ว่า

ตึก
ตัก

ค่อย
ยัง
ชั่ว
...

ชิ้ง

www.manga-pdf.com

แบบนั้น
ผิด
กติกา
น:

ปิ๊ง

ตัวเอง
เป็นคน
นิสัย
ขี้ขลาด
แบบนี้
...

พูด
ไม่ได้
...
ใจ
ไม่กล้า

MANGA-PDF.COM

นี่
คานาตะ
...

หิว
บ้าง
ไหม
?

www.manga-pdf.com

ช่วงนี้
ติด
ราเม็ง

กิน
ตอนอยู่
คนเดียว
ประจำ
เลย
ครับ

MANGA-PDF.COM

เรน
ชอบ
ทงคตสึ
มิโสะ

ร้านนี้
อร่อย
นะ

เรนเอง
ก็ชอบ
ราเม็ง

ทงคตสึ
มิโสะ
สองที่
กับข้าว
ได้แล้ว
ครับ

ขอโทษ
ที่ให้
รอนาน

www.manga-pdf.com

ก๊ก

กิน
ราเม็ง
กับ
คานาตะ

จะว่าไป
นี่เป็น
ครั้งแรก
ที่มา

เพราะ
คานาตะ
ชอบ
กินข้าว

กิน
เลย
นะ
ครับ

น่า
กิน
จัง

MANGA-PDF.COM

www.manga-pdf.com

ขอบคุณสำหรับอาหาร

ขอบคุณนะครับ

ร้านทุกร้านระดับสูงกันทั้งนั้นน่าตกตะลึง

มีอัตลักษณ์ในแต่ละร้านรสชาติหลากหลายไม่สิ้นสุด

ผมคิดว่าราเม็งสุดยอดเลย

รู้สึกว่าแค่ราเม็งก็กินได้ทั้งชีวิตโดยไม่เบื่อ

MANGA-PDF.COM

www.manga-pdf.com

เน้น คาร์โบไฮเดรตสินะ

ทั้งที่เป็นนักกีฬาน่าเป็นห่วงนิดหน่อย

อือ

จะว่าไปคานาตะ

สั่งข้าวมากินพร้อมกับราเม็งประจำเลยหรือ?

เยสผมชอบข้าวสวยอยากกินทั้งสองอย่างครับ

นี่แม่คะฟังหน่อยสิ

คานาตะเลือกกินน่าดูเลยค่ะ

ทั้งที่เป็นนักกีฬาแต่คิดว่ากินโปรตีนไม่เพียงพอ

เพราะงั้นมื้อเย็นต้องเพิ่มเนื้อหรือปลาให้มากกว่านี้

MANGA-PDF.COM

www.manga-pdf.com

หา..
ระ...
เรื่อง...
นั้น...

อย่างกับ
ภรรยา
ของ
คานะจัง
เลยนะ
...

มัน
ก็ได้อยู่
หรอก
...

ฮิฮิ

แม่เอง
ก็เป็น
ห่วง
...

โปรตีน
มันก็
สำคัญ

ก็เป็นห่วง
นี่นา
แม่
ไม่เป็นห่วง
สุขภาพ
ของคานาตะ
หรือคะ!!

หวา

แหม
เคลื่อนไหว
น่ารักจัง

อย่าง
กับ
หุ่น
ยนต์

มันใช่
ซะ
ที่ไหน
ล่ะคะ

แล้ว
มันคือ
อะไร
ล่ะ

อือ
...

เคยคิด
เรื่อง
อนาคต
บ้าง
ไหม

ขอเปลี่ยน
เรื่องหน่อย
อาจารย์
ประจำชั้น
สอบถาม
เรื่องเส้นทาง
ในอนาคต
สินะ

MANGA-PDF.COM

เพิ่งคุยเรื่องนั้นกับพวกวาคานะ

ไม่รู้ว่าตัวเองอยากทำอะไรในอนาคต

ถ้างั้นไปต่อมหาวิทยาลัยพลศึกษาก็ได้นี่?

ลูกน่ะชอบการเคลื่อนไหวมาตั้งแต่เล็ก ๆ

เป็นสายกีฬาต่างจากแม่

เรียนต่อเฉพาะทางอย่างควบคุมโภชนาการหรือสรีรวิทยาการออกกำลัง

ผู้เชี่ยวชาญที่สนับสนุนนักกีฬาก็มีใช่ไหมล่ะ?

เป็นที่ต้องการในยุคต่อจากนี้นะ...

อาจจะได้ทำงานสนับสนุนนักกีฬาอย่างคานะจังก็ได้

มันเป็นแค่ทางเลือกหนึ่ง

www.manga-pdf.com

MANGA-PDF.COM

คานาตะ……?

สนับสนุน……

www.manga-pdf.com

หลายชั่วโมงต่อมา

ฮาโกเนะเทิร์นไพก์

MANGA-PDF.COM

MANGA-PDF.COM

ซาวาตาริ โคคิ

www.manga-pdf.com

MV

MANGA-PDF.COM

MANGA-PDF.COM

โดย
พื้นฐาน
ก็โอเค
อยู่
...

แต่
ช่วงล่าง
มันยังไม่ลื่น
ขึนเป็น
แบบนี้
เจออฟโรด
แบบอาตามิ
จะลำบาก

บรื้น

บรื้น

เป็น
ยังไง
?
โคคิ

ปึง

ALPINE

ขอเวลา
สักสองวัน
ก็จะทำให้
เสร็จ
สมบูรณ์

ส่วนนั้น
จะเปลี่ยน
เป็นเซ็ต
ที่สั่งมา
พิเศษ

A110
เป็นรถ
ที่เอาชนะ
ใน
MFG
ได้
!!

บรื้น

บรื้น

บรื้น

บรื้น

ซีซัน
หน้า
ฉันตั้งใจว่า
จะสู้ด้วย
ไอ้นี่

www.manga-pdf.com

MANGA-PDF.COM

ไม่ยอมแพ้ทั้งมิไฮล์ทั้งคานาตะ

จะพิสูจน์มันในสนามสุดท้าย

เคยเจ็บใจจนรู้ซึ้งมาแล้ว

เอือมระอาเต็มทนคราวนี้จะต้องขึ้นโพเดียมอันดับ 1 ให้ได้ !!

ตอนที่ 212 END

MANGA-PDF.COM

ตอนที่ 213 ค้นพบสิ่งที่ตามหา

www.manga-pdf.com

ฤดูร้อน
ที่ร้อนระอุ
สิ้นสุดลง
รู้สึกได้ว่า
ฤดูใบไม้ร่วง
อันสดชื่น
มาเยือน

คา
มา
คุระ

MANGA-PDF.COM

ขอบคุณครับ

www.manga-pdf.com

ที่จริงแล้วคุณคาตางิริเป็นใครกันแน่คะ?

เอ่อ……เคยคิดมาตั้งนานแล้วค่ะ……

เลย คิดว่าเป็นนายแบบหรือเปล่า……

ก็คุณดูมีออร่าไม่น่าจะใช่คนธรรมดา

MANGA-PDF.COM

อย่างนี้
นี่เอง
ผิดคาด
จัง

แค่ชอบ
คามาคุระ
ก็เลย
ทำงาน
พิเศษ
อยู่ที่นี่

เปล่า
ครับ
ผม
ไม่ใช่
นาย
แบบ

มีคน
ต่างชาติ
อาศัยอยู่
ในญี่ปุ่น
เยอะแยะ

www.manga-pdf.com

ถ้า
เป็นไปได้
ก็อยาก
จะทำ
แบบนั้น
ครับ

แต่
ตอนนี้
ยังลังเล
อยู่

หลังจากนี้
จะอยู่
ที่ญี่ปุ่น
ตลอดไป
ไหมคะ
?

แล้ว
จะมา
ใหม่
นะคะ
♡

อยาก
ให้อยู่
ตลอดไป
เลยค่ะ

ป๊อง

MANGA-PDF.COM

เนื้อหอมจังนะ

ตาตาวิริคุง

ธี

ก้าเป็นไปได้ฉันเองก็

อยากให้อยู่ตลอด

ป๋อง

นายน่าไม่ต้องมาป๋องเลย

วันเดียวกันตอนบ่าย

ดิคะดามาคุระ

www.manga-pdf.com

MANGA-PDF.COM

ว้าว
...

www.mangapdf.com

คามาคุระ
มีเยอะแยะเลย

จุดแวะเที่ยวที่มีพลังแห่งธรรมชาติอันยิ่งใหญ่กับพลังวิญญาณแบบนี้ที่อังกฤษอาจจะไม่มีก็ได้

สุดยอดเลยครับ

MANGA-PDF.COM

พวก
คนญี่ปุ่น
ทะนุถนอม
โบราณวัตถุ
ทางศาสนา
และ
ธรรมเนียม
เก่าแก่

เหมือนกับ
ประเทศ
บ้านเกิด
ของผม
เลยครับ

ญี่ปุ่น
กับ
อังกฤษ
มีจุดร่วม
กันเยอะ
แต่ก็
ต่างกัน
ด้วย

รอยัล
แฟมิลี
เป็น
ที่รักใคร่
ของ
ประชาชน

สังคม
ไม่มีการ
แบ่งแยก
มีกฎระเบียบ
ไม่มีคน
อดอยาก
อาชญากรรม
น้อย

ชีวิต
ประจำวัน
ของคนญี่ปุ่น
ขาดศรัทธา
แต่ก็มีจิตใจ
ที่สูงส่ง

www.manga-pdf.com

MANGA-PDF.COM

ญี่ปุ่นเป็นประเทศพัฒนาแล้วในอุดมคติที่พระเจ้าประทานพรให้

ไม่ค่อยมีในโลกนักหรอกครับ

ไม่ใช่ประเทศที่ดีขนาดนั้นหรอก

ชมเกินไปแล้วคานาตะ

เรนที่เกิดและเติบโตมาในญี่ปุ่นคงไม่เข้าใจ

ถ้าอาศัยอยู่ที่นี่จะมีความสุขขนาดไหนนะ

www.manga-pdf.com

ญี่ปุ่นที่แม่รัก

บ้านเกิดของพ่อ

แล้วก็...

บ้านเกิดของอาจารย์ฟุจิวาระ...

MANGA-PDF.COM

ถึง
จะต้อง
จากไป
สักครั้ง

ก็จะ
กลับมา
แน่นอน
ตัดสินใจ
แบบนั้น
แล้ว

www.manga-pdf.com

MANGA-PDF.COM

ตอน
เย็น

วันนี้
ไปไหน
มา
หรือ
?

มากัน
ทั้ง
สองคน
เลย

กลับ
มาแล้ว
ครับ

คา
มา
คุระ

คามาคุระ
อีกแล้ว
ชอบกัน
จังเลย
นะ

www.mangaandfriends.com

MANGA-PDF.COM

www.manga-pdf.com

เดิน ไปมา ตลอด ตั้งแต่ เดือน พ.ค. แล้วค่ะ

หา ที่อยู่ ตามรูป ไม่เจอ ซะที

คุณพ่อ ไซองจิ อ่าน หนังสือ ตลอด

อย่า ไปใส่ใจ ที่พ่อพูด เลย

ชอบอยู่ หรอกค่ะ แต่มี เป้าหมาย ถึงได้ไป คามาคุระ

ตึง

จะชง กาแฟให้ คานาตะ นั่งก่อน สิ

พ่อ จะเอา ด้วย ไหมคะ? กาแฟ

อือ ขอ หน่อย ละกัน

รูปถ่าย ที่ว่า ใช้กล้อง มือถือถ่าย หรือ ?

ใช่ ครับ

MANGA-PDF.COM

ถ้างั้น ก็ต้องมีข้อมูลสถานที่ถ่ายด้วยสิ

คือว่า...

ไม่รู้ว่าทำไมถึงไม่มี...

แม่ตายไปแล้วเลยเอาภาพต้นแบบในมือถือส่งมาที่มือถือของผมครับ

พอมาถึงญี่ปุ่นก็เลยรู้ตัวว่าไม่มีข้อมูลใน GPS

www.manga-pdf.com

ถ้าไปได้สวยก็อาจจะกู้คืนได้

มันมีแอปแบบนั้นอยู่

เรน...ขอยืมมือถือหน่อย

ถ้ารู้เรื่องนั้นพวกเรนก็คงไม่ต้องลำบากหรอกค่ะ

แสม

MANGA-PDF.COM

ไม่จริง ใช่ไหม คะ พ่อ!!

แหม เท่จน น่า แปลก เลย

น่าแปลก นี่.. พูดเกินไป มั้ง

เห็น อย่างนี้ ก็เถอะ พ่อก่อตั้ง บริษัท IT เชียวนะ

อะ แฮ่ม

ลองทำดู ละกัน เผื่อว่า ได้

อย่า คาด หวัง นักล่ะ

แต่ ถ้าเก่า มาก ๆ แอป อาจจะ ไม่รองรับ

ฉิว เฉียด เลย มั้ง

แปลก จัง แฮะ

ถ้า เป็นรูป ที่แนบไฟล์ ส่งมาทางเมล น่าจะมีข้อมูล สำรอง อยู่

อื้อ

10 นาที ต่อ มา

www.manga-pdf.com

MANGA-PDF.COM

กู้มาได้แต่ข้อมูลวันที่

หายไปไหนซะแล้ว

www.manga-pdf.com

อาจจะทำอะไรสักอย่างพลาดก็ได้

ตอนที่ผมใช้มือถือของแม่

ความเครียดไม่ดีต่อร่างกายนะ

อ้าว … ทำอะไรกันอยู่หน้าเคร่งเครียดทั้งสามคนเลย

ป้านนี้แล้วคงบอกไม่ได้หรอกว่าทำไม่ได้

พ่อทำอะไรสักอย่างสิคะ!!

กลับมาแล้วจ้ะ ♡

แซ่ด

แม่โผล่มาอย่างร่าเริงเสมอ

MANGA-PDF.COM

www.manga-pdf.com
MANGA-PDF.COM

www.manga-pdf.com

ที่นั่น
คือ
ที่ไหน

แม่
รู้นะ
ว่า

ชงมุก
กัน
อย่าง
คาด
ไม่ถึง

MANGA-PDF.COM

WWW.GEARSFIVE.COM
LINE bepohome

ฮ้า ฮ้า ฮ้า ฮ้า ฮ้า ฮ้า

มาดู
เอโนชิมะ
ให้
ใจเย็นลง
กันดีกว่า

ตอนที่ 213 END

MANGA-PDF.COM

ตอนที่ 214 คลอดปลอดภัย

www.manga-pdf.com
MANGA-PDF.COM

* ก.วาคามิยะ: แลนด์มาร์กซมซากุระของเมืองคามาคุระ

MANGA-PDF.COM

ขอพร
ให้
คลอด
ปลอดภัย
...
?

www.manga-pdf.com

เป็นวัด
ที่ว่ากันว่า
ศักดิ์สิทธิ์
ในเรื่อง
การขอพร
ให้คลอด
ปลอดภัย

อม
เมะ
ซามะ
...

พิธีกรรม
ที่ทำเพื่อ
ขอให้
เด็กคลอด
ปลอดภัย
และเติบโต
อย่าง
แข็งแรง

จะว่า
ยังไงดีนะ
พูดคร่าว ๆ
ก็...

การขอพร
ให้คลอด
ปลอดภัย
มันเป็น
ธรรมเนียม
โบราณ
ของญี่ปุ่น

พ่อเอง
ก็ลืมสินะ
ว่าไป
ด้วยกัน
?

เปล่า
ไม่ได้ลืม
ซะหน่อย

ฉันเอง
ก็มาขอพรที่นี่
ตอนท้องเรน
ได้ 5 เดือน
ได้เครื่องราง
มาด้วย

ไม่ผิดแน่
ตอนนั้น
คานะจัง
อยู่ในท้อง
ของ
แคท
เธอ
ลีน

รู้
วันที่
สินะ
?

MANGA-PDF.COM

อยู่ตรงไหนของคามาคุระหรือครับ?

ที่นั่น...

ไม่รู้ตัวเลยครับ...

เอ๋

ทั้งที่เคยเดินไปตั้งหลายครั้ง...

เอ๋

www.manga

จากโรตารีออกถนนวาคามิยะอยู่ตรงด้านหน้าสี่แยก

อยู่ใกล้ๆ สถานีเลย

ตอนนี้ทิวทัศน์คงเปลี่ยนไปตั้งเยอะแล้ว

คานะจังความจำดีแต่กลับจะยิ่งเป็นอุปสรรค

MANGA-PDF.COM

เรียน
เสร็จแล้ว
จะรีบไป
คามาคุระ
รอด้วยนะ
!!

เดี๋ยวสิ
เรนเอง
ก็อยากไป
ด้วย

พรุ่งนี้
เช้า
จะลอง
ไป
ครับ

พรุ่งนี้
ผม
ทำงานพิเศษ
กะสาย
ถ้าไม่ไป
ตอนเช้า
ก็ไม่มีเวลา
แล้วครับ

เรน
:
:
เสียใจ
ด้วยนะ
:
:

อย่ามา
พูดบ้า ๆ
นะ
ไม่ได้
เด็ดขาด

งั้น
เรนเอง
ก็จะ
ไม่ไป
เรียน

พ่อกับ
แม่พูด
พร้อม
กัน

อุตส่าห์
ตามหา
ด้วยกัน
สองคน
ขนาดนี้

ฮือ
ฮือ ฮือ
ฮือ

แบบ
นั้น
ไม่เอา
นะ

น่า
สงสาร
นิด
หน่อย

www.manga-pdf.com

MANGA-PDF.COM

ซ้ำ

ซ้ำ ซ้ำ

ซ้ำ

ซ้ำ

ซ้ำ

หนึ่งคืนผ่านไป

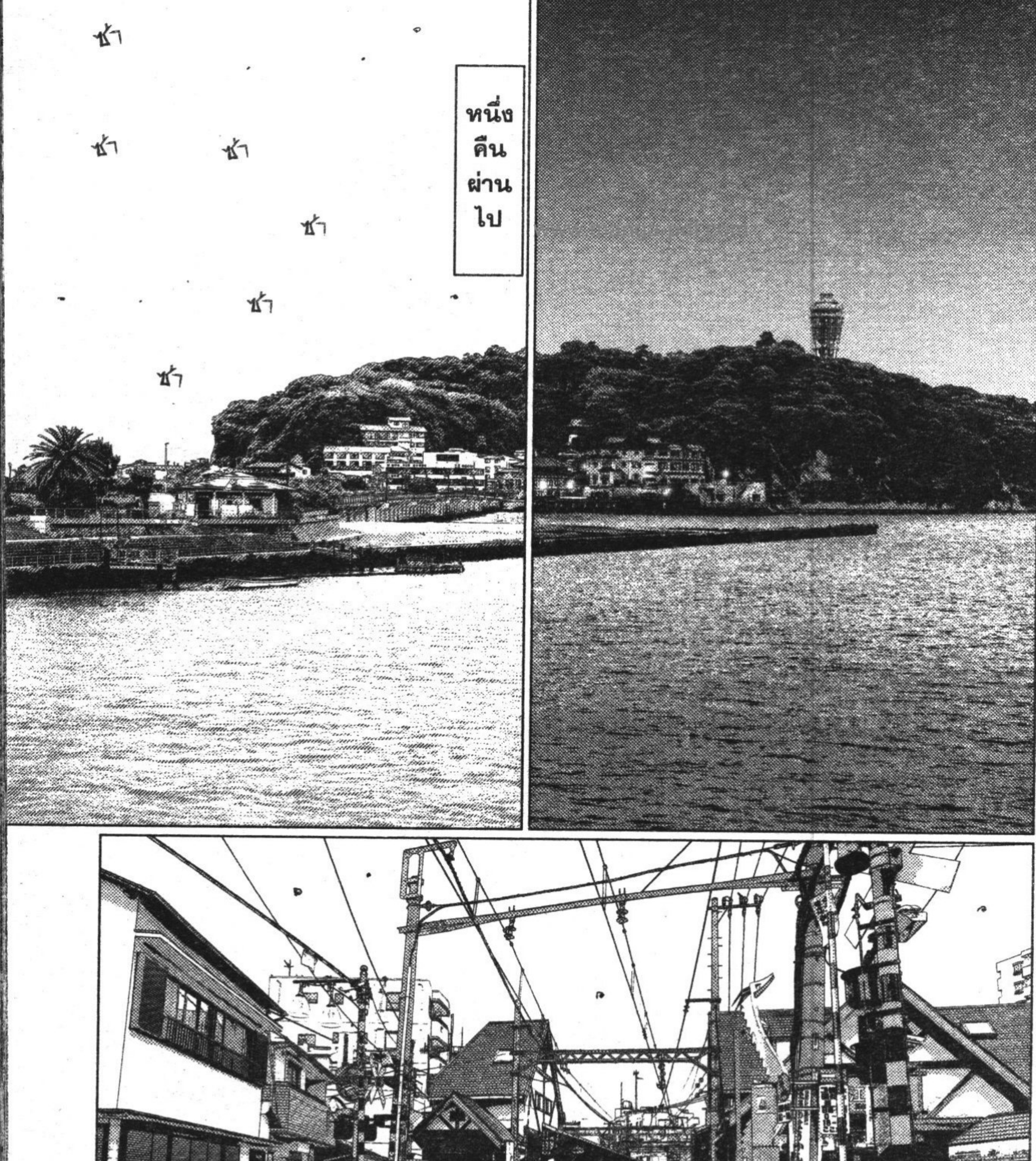

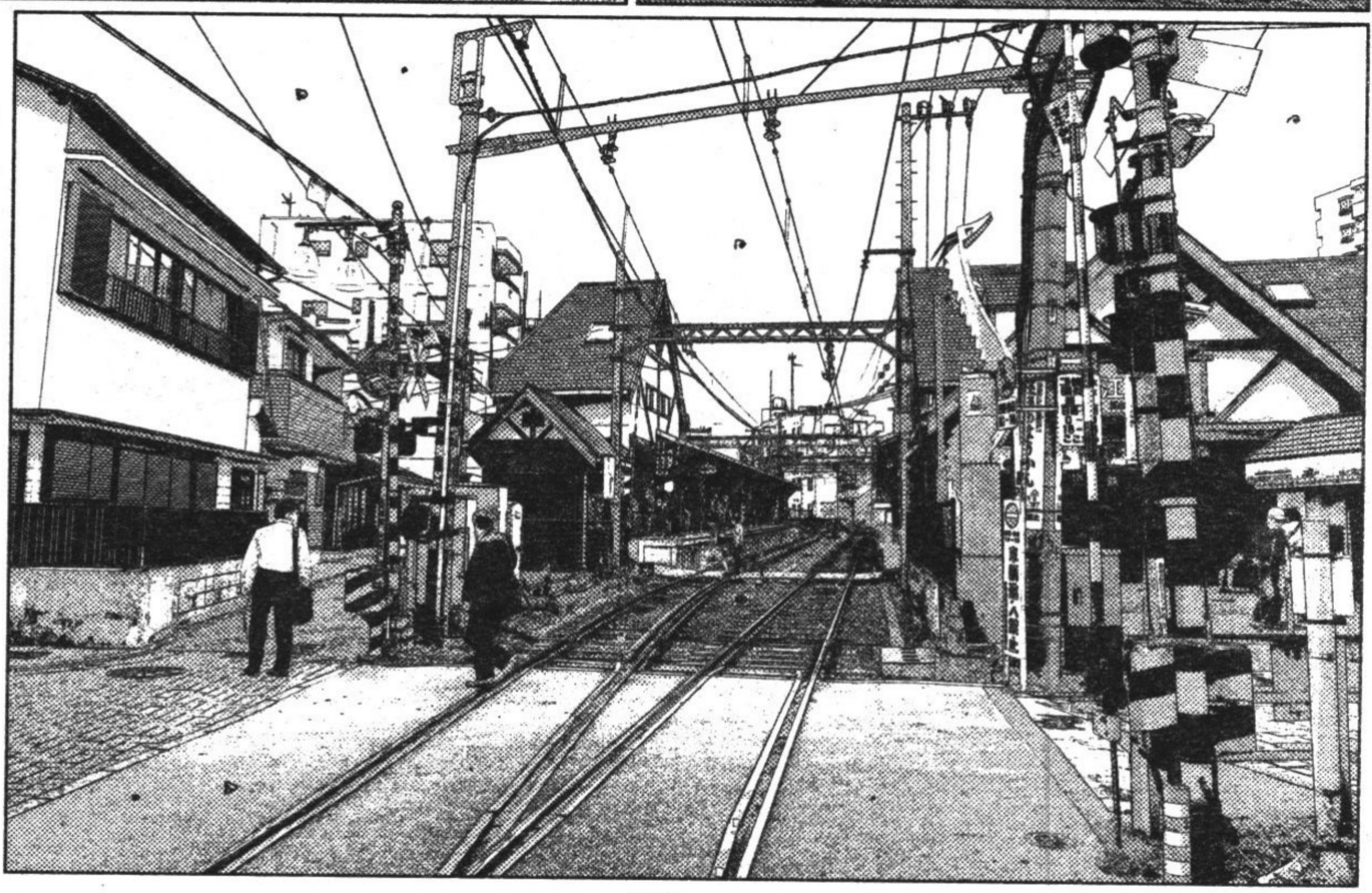

MANGA-PDF.COM

www.manga-pdf.com

MANGA-PDF.COM

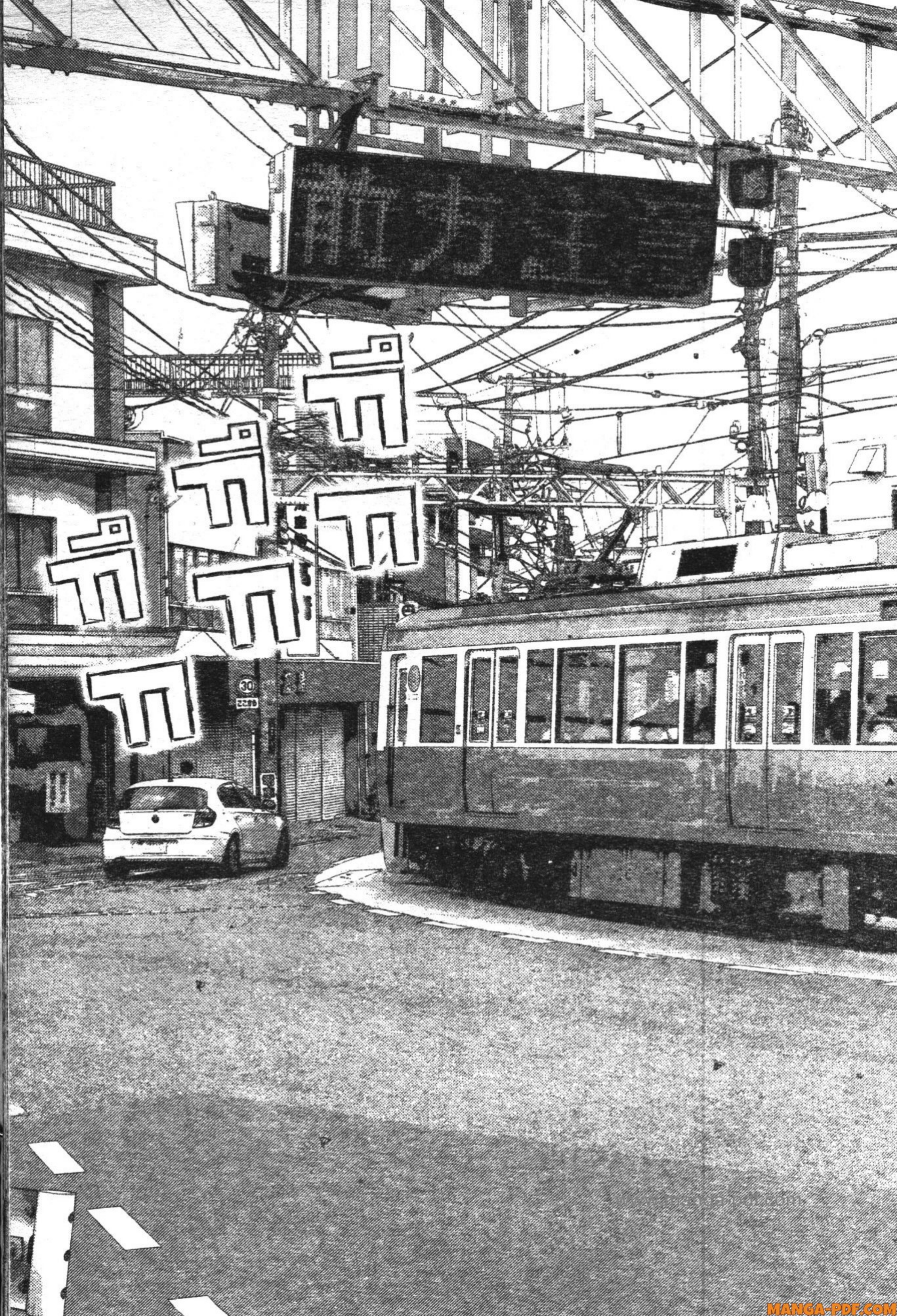
MANGA-PDF.COM

www.manga-pdf.com

MANGA-PDF.COM

ที่อยู่
ใน
รูปถ่าย
...

หา
เจอ
แล้ว
...

www.manga-pdf.com

MANGA-PDF.COM

ประมาท
ไป
หน่อย
ไม่ทัน
สังเกต

หวา

ป้าย
บอกทาง
สถานที่
ท่องเที่ยว
ขนาดใหญ่นี่
:
:
มีของเพิ่มมา
ตั้งเยอะ

www.manga-pdf.com

MANGA-PDF.COM

www.manga-pdf.com

ตึก
ตัก

ไม่สิ
ไม่ใช่แค่
สองคน
ผมเอง
ก็อยู่ด้วย
...

พ่อกับแม่
มายืนที่นี่
ด้วยกัน
สองคน
สินะ
...

MANGA-PDF.COM

ตอนนี้
⋮
ชั่วพริบตานี้
รู้สึกว่า
พวกแม่

ความ
รู้สึก
นี่ละ
⋮

อยู่
ใกล้ที่สุด
ตั้งแต่
มาถึง
ญี่ปุ่น
⋮

อดีตกับ
ปัจจุบัน
ตัดกัน
⋮
นี่คือ
เวทมนตร์
ของ
คามาคุระ

www.manga-pdf.com

ตอนที่
ชีวิต
ของผม
อยู่ใน
ท้องแม่

แม่
กับพ่อ
รู้สึก
แบบไหน
นะ
?

ผม
โตขึ้น
ขนาดนี้
แล้ว

คงใช่
แน่ๆ
?

ดีใจ
มาก
?

MANGA-PDF.COM

ขอบคุณ
ที่ให้ผม
เกิดมา
นะครับ
แม่
พ่อ

ผม
จะมีชีวิต
อยู่
อย่าง
เข้มแข็ง

ควับ
ควับ

ขอโทษนะ
:
:
เรน
อุตส่าห์
พยายาม
เป็นเพื่อนกัน
ขนาดนั้น

แต่
ผม
กลับมา
คนเดียว
:
:

:
:

www.manga-pdf.com

MANGA-PDF.COM

ครั้งนี้
อยาก
แชร์กัน
แค่
พ่อแม่
ลูก

นอกจากนี้
ผมไม่อยาก
ให้เธอเห็น
ตอนที่
สำออย
...

www.manga-pdf.com

ถ้า
เป็น
เธอ
...

น่าจะ
เข้าใจ
ผม
...

MANGA-PDF.COM

สามวันต่อมา

ฮาโกเนะ

www.mangahdr.com

ไม่ยอมแพ้

MANGA-PDF.COM

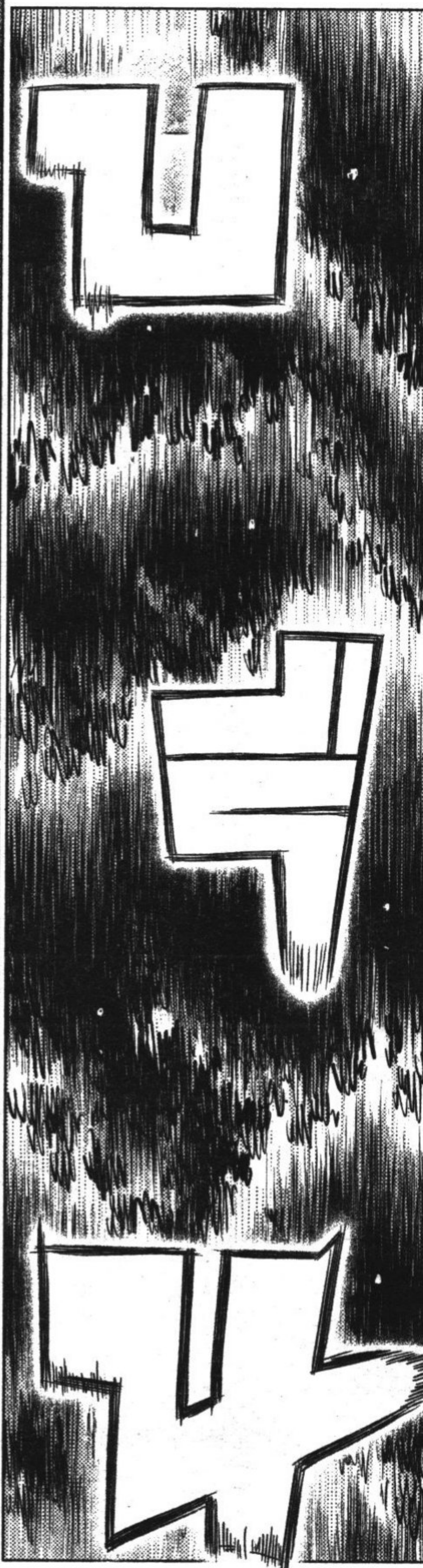

ตอนที่ 214 END

www.manga-pdf.com
MANGA-PDF.COM

โหลดมังงะ PDF ได้ที่
MANGA-PDF.COM
อัพเดตตอนใหม่ก่อนใครทุกวัน